

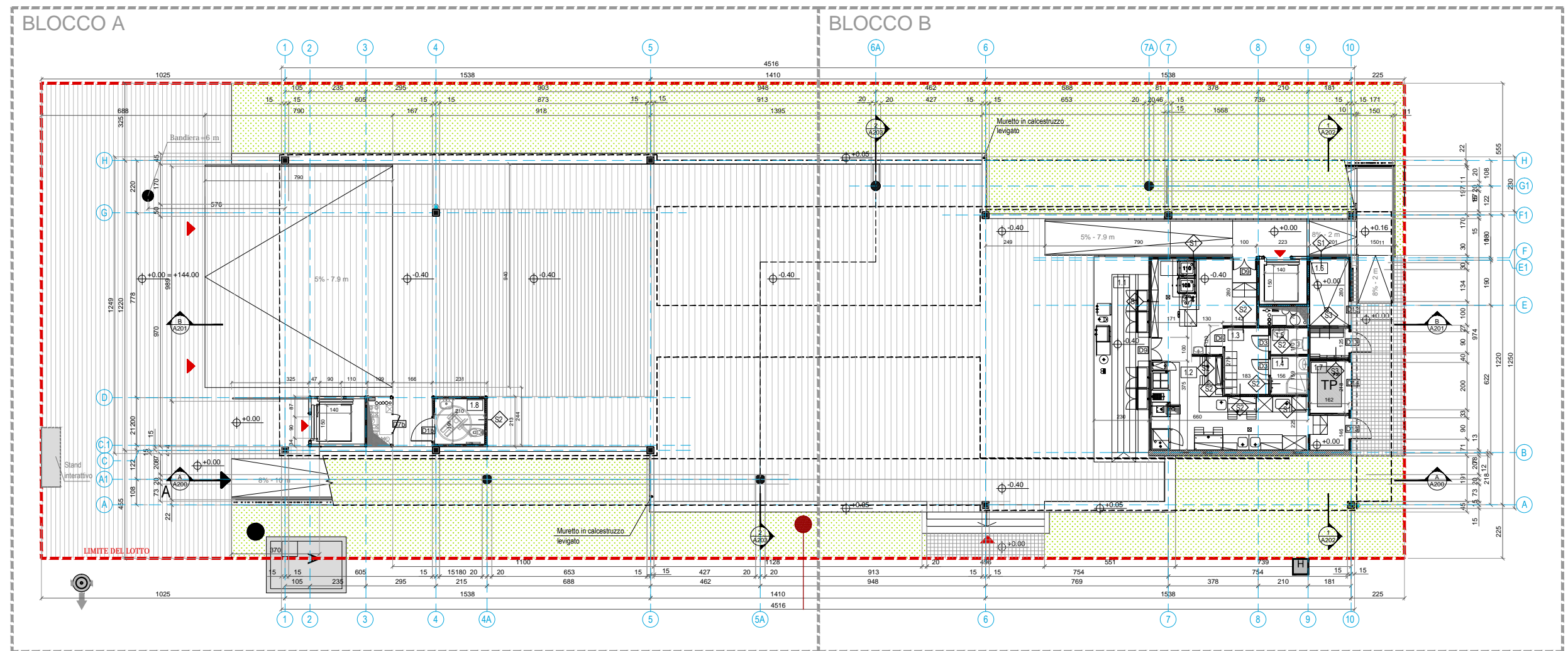

PADIGLIONE DELLA LITUANIA EXPO 2015 MILANO
PROGETTO ESECUTIVO

WORK IN PROGRESS

DATA: 02/10/2014



BLOCCO B
LISTA NUMERATA DEI LOCALI

1.1	Bar	
1.2	Cucina	38.48 m ²
1.3	Spogliatoio	5.08 m ²
1.4	Doccia	2.48 m ²
1.5	WC	1.71 m ²
1.6	Locale cassonetti dei rifiuti	4.58 m ²
1.7	Locale trasformatore	5.80 m ²
1.8	WC	4.01 m ²

LEGENDA SIMBOLI

●	Asta della bandiera H 6 m
▨	Pavimentazione pista da ballo Pavimentazione continua del percorso EXPO
▨	Pietrisco
▲	Accesso alla terrazza
▲	Accesso agli spazi dell'esposizione
□	Pezzi supplementari per rinforzo struttura
▨	Lamella di alluminio a composizione (Colore bianco, RAL 9010)

▨	Prato verde
▨	Assito della terrazza 100X40, spazio tra le assi 6mm
●	Punto di allacciamento degli scarichi di acqua piovana
●	Punto di allacciamento degli scarichi di acque reflue
▨	Condotta d'acqua antincendio
●	Idrante antincendio
▨	Quadro elettrico
▨	Prese d'acqua per irrigazione

WORK IN PROGRESS

DATA 03/10/2014



PADIGLIONE DELLA LITUANIA EXPO 2015 MILANO

CLIENTE : Ministero dell'Ambiente della Repubblica di Lituania

DIRETTORE GENERALE : V. JUOZAITIS



ATTESTATO N. A1017
SOCIETÀ PER AZIONI TEL.: +370 37 320 396
jas@jas.lt www.jas.lt

PROGETTISTA INCARICATO:



WOA Workshop of Open Architecture srl
VIA ANCONA, 21 - 00186 - ROMA - ITALIA
TEL. +39 06 44234570 - info@woarchitecture.com

OPERE SPECIALISTICHE
STRUTTURE:



SARTI INGEGNERIA
PROGETTAZIONE - STRUTTURE - CONSULENZE
VIA CIRCONVENE MERIDIONALE, 54 - 47023 - RIMINI - IT
VIA GIULIA, 179 - 00186 - ROMA - ITALIA
TEL. +39 0541780491 - FAX +39 0541781371
E-MAIL info@studiosarti.it - PEC giberio.sarti@ingec.eu

OPERE SPECIALISTICHE
IMPIANTI:



AI STUDIO
Via Lamarmora, 80 | 10128 Torino - Italy
Tel. +39 011 56 14 511 | Fax: +39 011 56 83 48
E-mail: posta@ai-group.it | Website: www.ai-group.it

PROGETTO ESECUTIVO

TITOLO : PIANTA PIANO TERRA

FILE : B31_PIANTE.dwg

SIGLA: XXX

SCALA: 1:200

DATA: 02/10/2014

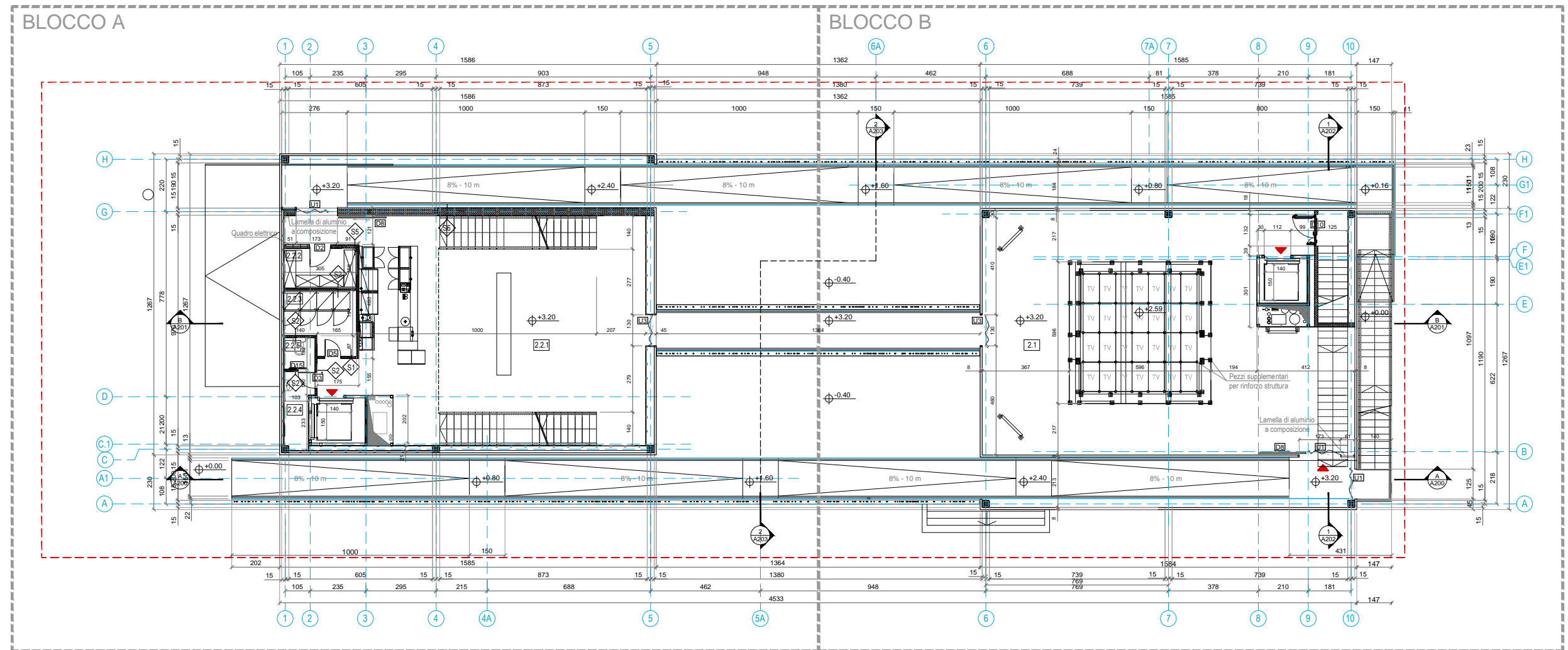

BLOCCO A

LISTA NUMERATA DEI LOCALI

2.2.1	Saladell'esposizione	110.00 m ²
2.2.2	Magazzino	5.06 m ²
2.2.3	Magazzino	7.23 m ²
2.2.4	Anticamera WC uomini	3.67 m ²
2.2.5	WC	1.71 m ²

BLOCCO B

LISTA NUMERATA DEI LOCALI

2.1	Sala dell'esposizione	145.65 m ²
-----	-----------------------	-----------------------

LEGENDA SIMBOLI

●	Asta della balaustra H 6 m
▨	Pavimentazione pista da ballo
▨	Pavimentazione continua del percorso EXPO
▨	Pietrisco
▲	Accesso alla terrazza
▲	Accesso agli spazi dell'esposizione
□	Pezzi supplementari per rinforzo struttura
▨	Lamella di alluminio a composizione (Colore bianco, RAL 9010)

▨	Prato verde
▨	Assito della terrazza 100X40, spazio tra le assi 6mm
●	Punto di allacciamento degli scarichi di acqua piovana
●	Punto di allacciamento degli scarichi di acque reflue
▨	Condotta d'acqua antincendio
●	Idrante antincendio
▨	Quadro elettrico
▨	Prese d'acqua per irrigazione

WORK IN PROGRESS

DATA 03/10/2014



PADIGLIONE DELLA LITUANIA EXPO 2015 MILANO

CLIENTE : Ministero dell'Ambiente della Repubblica di Lituania

DIRETTORE GENERALE : V. JUOZAITIS

ATTESTATO N. A1017
SOCIETÀ PER AZIONI TEL.: +370 37 320 396
jas@jas.lt www.jas.lt

PROGETTISTA INCARICATO:

WOA Workshop of Open Architecture srl
VIA ANCONA, 21 - 00186 - ROMA - ITALIA
TEL. +39 06 44234570 - info@woarchitecture.comOPERE SPECIALISTICHE
STRUTTURE:SARTI INGEGNERIA
PROGETTAZIONE - STRUTTURE - CONSULENZE
VIA CIRCONVENE MERIDIONALE, 54 - 47023 - RIMINI - IT
VIA GIULIA, 179 - 00186 - ROMA - ITALIA
TEL. +39 0541780491 - FAX +39 0541781371
E_MAIL: info@studiosarti.it - PEC: giberio.sarti@ingec.euOPERE SPECIALISTICHE
IMPIANTI:AI STUDIO
Via Lamarmora, 80 | 10128 Torino - Italy
Tel: +39 011 56 14 511 | Fax: +39 011 56 83 48
E-mail: posta@ai-group.it | Website: www.ai-group.it

PROGETTO ESECUTIVO

TITOLO : PIANTA PIANO PRIMO

FILE : B31XXXNTE.dwg

SIGLA: XXX

SCALA: 1:200

DATA: 02/10/2014

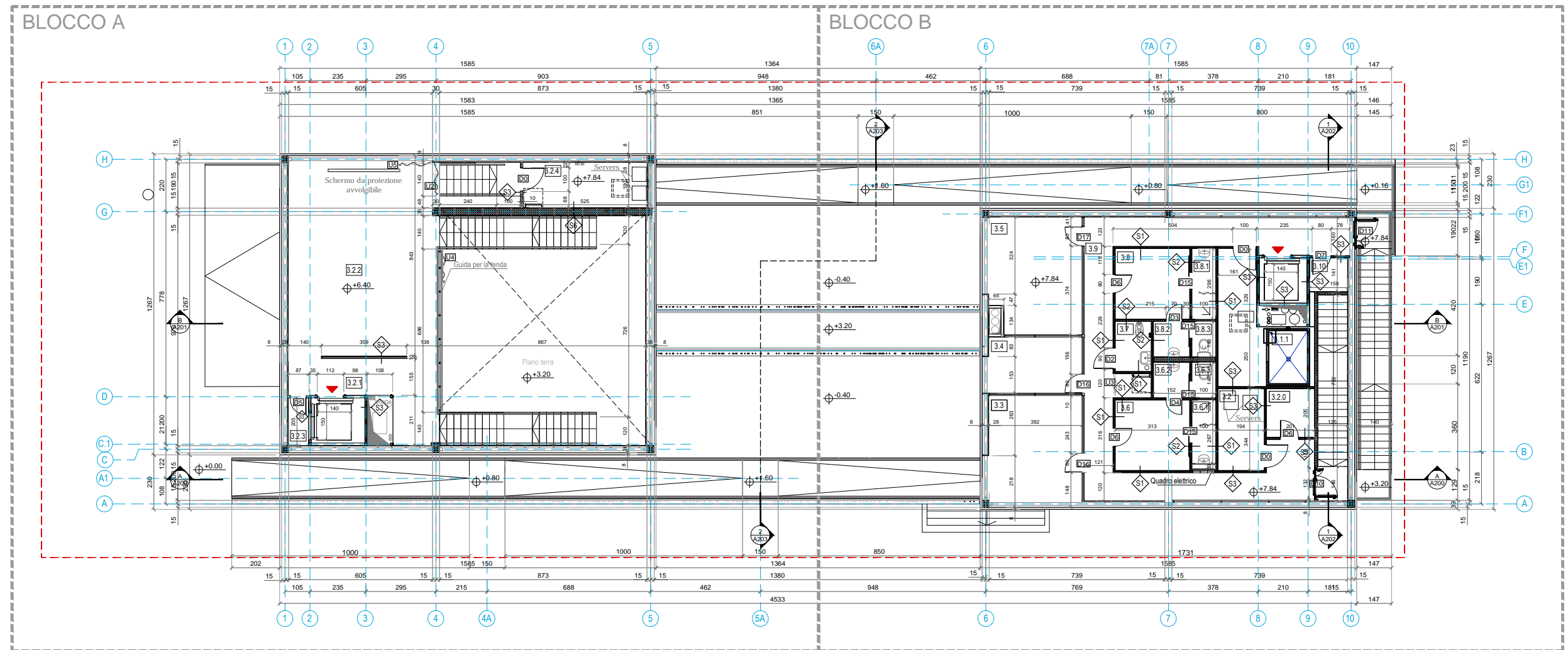

BLOCCO A

LISTA NUMERATA DEI LOCALI

3.2.1 Hall	13.93 m ²
3.2.2 Locale per gli incontri del personale	51.05 m ²
3.2.3 Locale di servizio	1.72 m ²
3.2.4 Locale magazzino	9.96 m ²

BLOCCO B

LISTA NUMERATA DEI LOCALI

3.1 Locale magazzino	10.11 m ²
3.1.1 Cella frigorifera	3.66 m ²
3.2 Locale del server	6.6 m ²
3.2.0 Locale di servizio	4.08 m ²
3.3 Ufficio del personale	17.78 m ²
3.4 Ufficio del direttore	9.35 m ²
3.5 Ufficio del commissario	18.83 m ²
3.6 Spogliatoio femminile	9.07 m ²
3.6.1 Doccia donne	2.96 m ²
3.6.2 Anticamera WC uomini	2.34 m ²

3.6.3 WC donne	1.54 m ²
3.7 WC	3.17 m ²
3.8 Spogliatoio maschile	9.07 m ²
3.8.1 Doccia uomini	2.96 m ²
3.8.2 Anticamera WC uomini	2.34 m ²
3.8.3 WC uomini	1.54 m ²
3.9 Corridoio	41.19 m ²
3.10 Locale di servizio	2.22 m ²

LEGENDA SIMBOLI

●	Asta della balaustra H 6 m
▨	Pavimentazione pista da ballo
▨	Pavimentazione continua del percorso EXPO
▨	Pietrisco
▲	Accesso alla terrazza
▲	Accesso agli spazi dell'esposizione
□	Pezzi supplementari per rinforzo struttura
▨	Lamella di alluminio a composizione (Colore bianco, RAL 9010)

▨	Prato verde
▨	Assito della terrazza 100X40, spazio tra le assi 6mm
●	Punto di allacciamento degli scarichi di acqua piovana
●	Punto di allacciamento degli scarichi di acque reflue
▨	Condotta d'acqua antincendio
●	Idrante antincendio
▨	Quadro elettrico
▨	Prese d'acqua per irrigazione

WORK IN PROGRESS

DATA 03/10/2014



PADIGLIONE DELLA LITUANIA EXPO 2015 MILANO

CLIENTE : Ministero dell'Ambiente della Repubblica di Lituania

DIRETTORE GENERALE : V. JUOZAITIS



ATTESTATO N. A1017
SOCIETÀ PER AZIONI TEL.: +370 37 320 396
jas@jas.lt www.jas.lt

PROGETTISTA INCARICATO:



WOA Workshop of Open Architecture srl
VIA ANCONA, 21 - 00186 - ROMA - ITALIA
TEL. +39 06 44234570 - info@woarchitecture.com

OPERE SPECIALISTICHE STRUTTURE:



SARTI INGEGNERIA
PROGETTAZIONE - STRUTTURE - CONSULENZE
VIA CIRCONVENE MERIDIONALE, 54 - 47023 - RIMINI - IT
VIA GIULIA, 179 - 00186 - ROMA - ITALIA
BAYS WATER TOWER (OR. 1910) BUSINESS BAY-DUBAI-IAE
TEL. +39 0541780491 - FAX +39 0541781371
E-MAIL info@studiosarti.it - PEC giberio.sarti@ingec.eu

OPERE SPECIALISTICHE IMPIANTI:



AI STUDIO
Via Lamarmora, 80 | 10128 Torino - Italy
Tel. +39 011 58 14 511 | Fax: +39 011 58 83 48
E-mail: posta@ai-group.it | Website: www.ai-group.it

PROGETTO ESECUTIVO

TITOLO : PIANTA PIANO SECONDO

FILE : B31XXXNTE.dwg

SIGLA: XXX

SCALA: 1:200

DATA: 02/10/2014

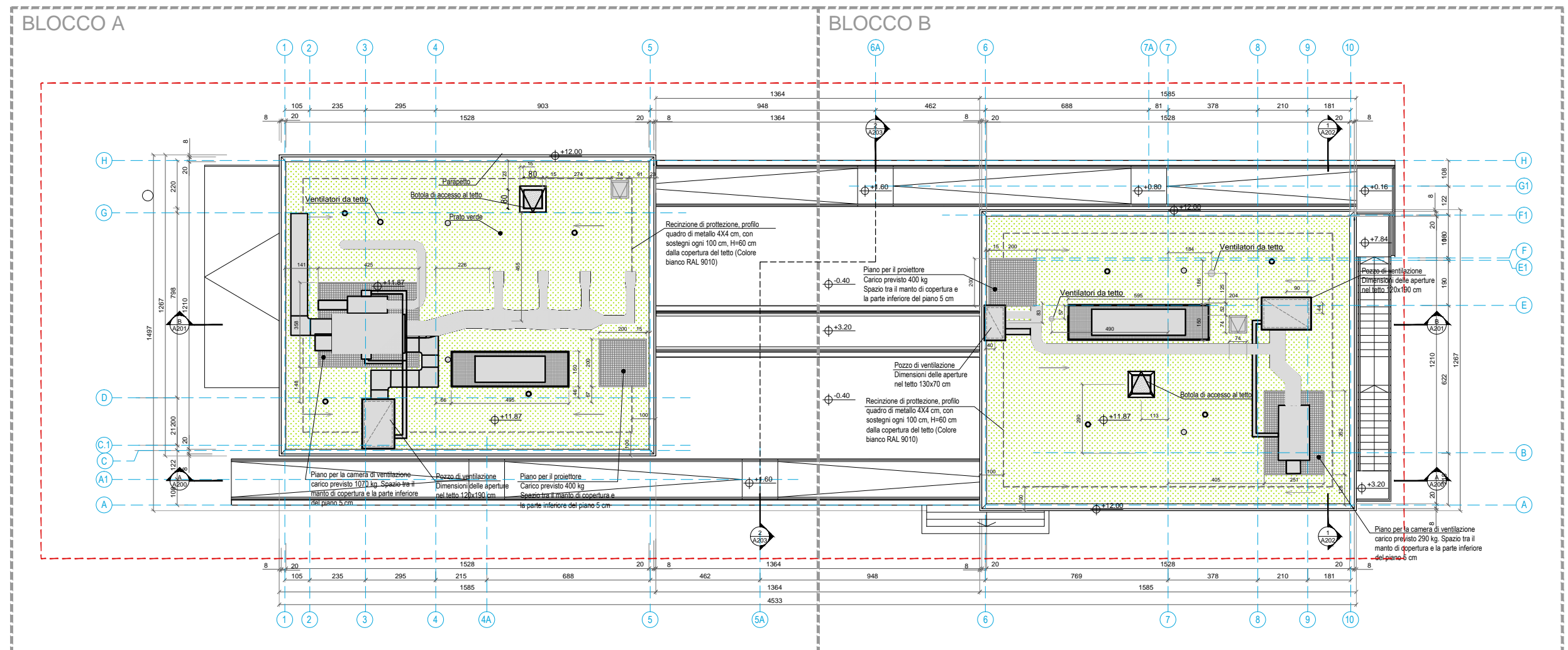

LEGENDA SIMBOLI

	Prato verde
	Per impianti del piano
	Ventilatori da tetto
	Ugello per l'irrigazione del tappeto erboso
	Imbuto per le acque piovane

LEGENDA SIMBOLI

	Asta della balaustrina H 6 m
	Pavimentazione pista da ballo
	Pavimentazione continua del percorso EXPO
	Pietrisco
	Accesso alla terrazza
	Accesso agli spazi dell'esposizione
	Pezzi supplementari per rinforzo struttura
	Lamella di alluminio a composizione (Colore bianco, RAL 9010)

	Prato verde
	Assito della terrazza 100X40, spazio tra le assi 6mm
	Punto di allacciamento degli scarichi di acqua piovana
	Punto di allacciamento degli scarichi di acque reflue
	Condotta d'acqua antincendio
	Idrante antincendio
	Quadro elettrico
	Prese d'acqua per irrigazione

WORK IN PROGRESS

DATA 03/10/2014



PADIGLIONE DELLA LITUANIA EXPO 2015 MILANO

CLIENTE : Ministero dell'Ambiente della Repubblica di Lituania

DIRETTORE GENERALE : V. JUOZAITIS



ATTESTATO N. A1017
SOCIETÀ PER AZIONI TEL.: +370 37 320 396
jas@jas.lt www.jas.lt

PROGETTISTA INCARICATO:



WOA Workshop of Open Architecture srl
VIA ANCONA, 21 - 00186 - ROMA - ITALIA
TEL. +39 06 44234570 - info@woarchitecture.com

OPERE SPECIALISTICHE STRUTTURE:



SARTI INGEGNERIA
PROGETTAZIONE - STRUTTURE - CONSULENZE
VIA CIRCONVENE MERIDIONALE, 54 - 47023 - RIMINI - IT
VIA GIULIA, 179 - 00186 - ROMA - ITALY
BAYS WATER TOWER (OR. 1910) BUSINES BAY-DUBAI-IAE
TEL. +39 0541780491 - FAX +39 0541781371
E-MAIL info@studiosarti.it - PEC giberio.sarti@ingec.eu

OPERE SPECIALISTICHE IMPIANTI:



AI STUDIO
Via Lamarmora, 80 | 10128 Torino - Italy
Tel. +39 011 56 14 511 | Fax. +39 011 56 83 48
E-mail: posta@ai-group.it | Website: www.ai-group.it

PROGETTO ESECUTIVO

TITOLO : PIANTA DELLA COPERTURA

FILE : B31_PIANTE.dwg

SIGLA: XXX

SCALA: 1:200

DATA: 02/10/2014

D0

- PORTA A BATTENTE
- DI LEGNO CON FINITURA DI COLORE BIANCO RAL 9010
- DIREZIONE DELLA APERTURA - DESTRA
- QUANTITA' - 3

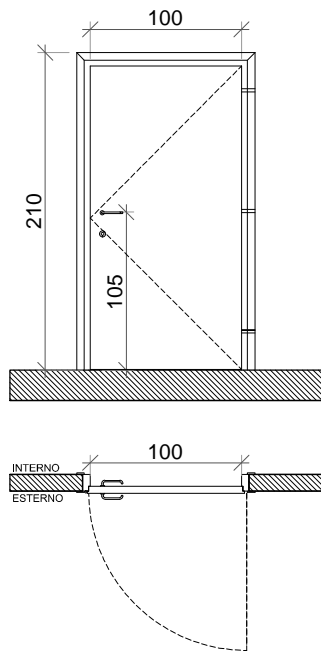

D1

- PORTA A BATTENTE
- DI LEGNO CON FINITURA DI COLORE BIANCO RAL 9010
- CON LA GRIGLIA DI VENTILAZIONE
- DIREZIONE DELLA APERTURA - DESTRA
- QUANTITA' - 1

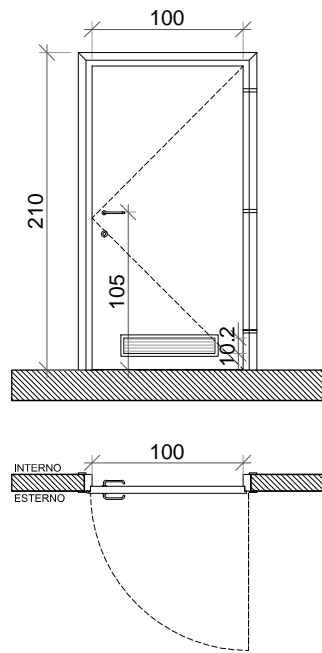

D1b

- PORTA A BATTENTE DI LEGNO CON FINITURA DI VETRO DIPINTO E CON LA GRIGLIA DI VENTILAZIONE
- DIREZIONE DELLA APERTURA - DESTRA
- QUANTITA' - 1

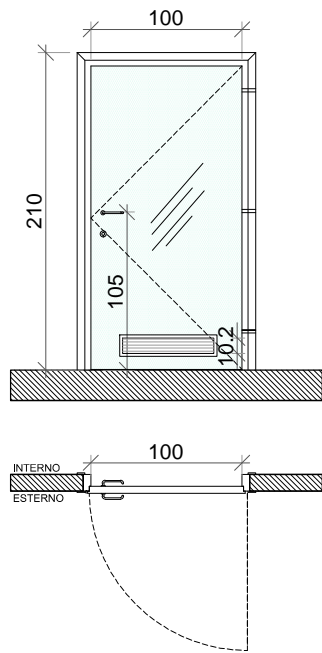

D2

- PORTA A BATTENTE
- DI LEGNO CON FINITURA DI COLORE BIANCO RAL 9010
- DIREZIONE DELLA APERTURA - SINISTRA
- QUANTITA' - 2

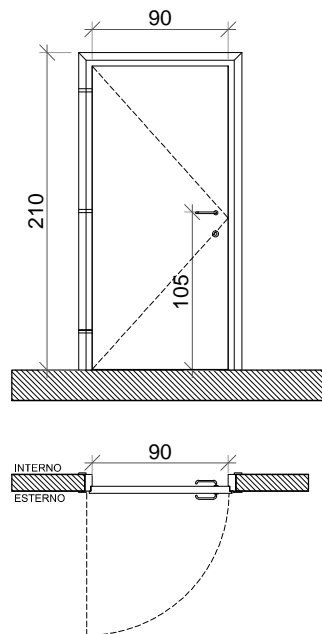

D3

- PORTA A BATTENTE
- DI LEGNO VERNICIATA CON FINITURA DI C. BIANCO RAL 9010
- CON LA GRIGLIA DI VENTILAZIONE
- DIREZIONE DELLA APERTURA - SINISTRA
- QUANTITA' - 4

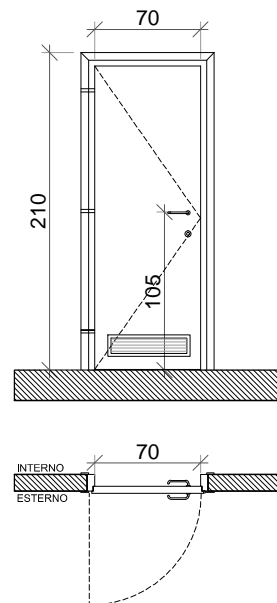

D4

- PORTA A BATTENTE
- DI LEGNO CON FINITURA DI COLORE BIANCO RAL 9010
- CON LA GRIGLIA DI VENTILAZIONE
- DIREZIONE DELLA APERTURA - DI DESTRA
- QUANTITA' - 1

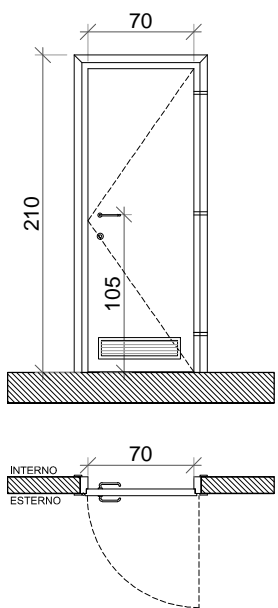

D5

- PORTA A BATTENTE
- DI LEGNO CON FINITURA DI C. BIANCO RAL 9010
- DIREZIONE DELLA APERTURA - DESTRA
- QUANTITA' - 2

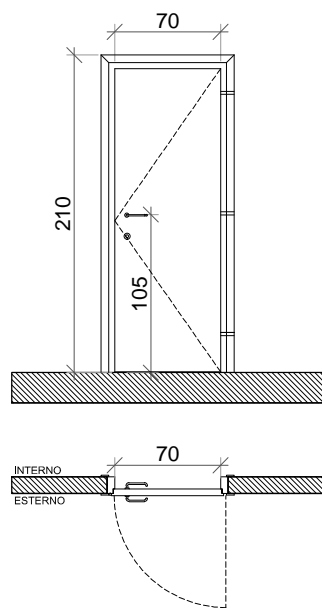

D6

- PORTA A BATTENTE
- DI LEGNO CON FINITURA DI COLORE BIANCO RAL 9010
- DIREZIONE DELLA APERTURA - DESTRA
- QUANTITA' - 4

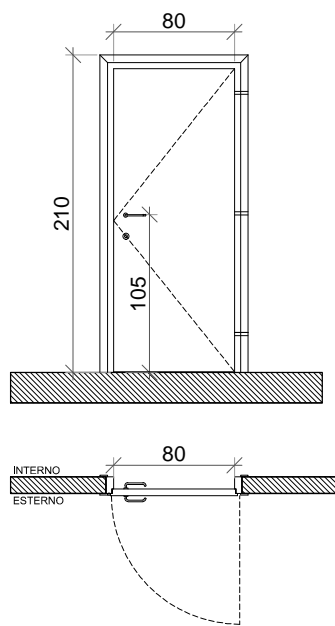

D7

- PORTA A BATTENTE IN LEGNO
- CON FINITURA DI COLORE BIANCO RAL 9010
- DIREZIONE DELLA APERTURA - SINISTRA
- QUANTITA' - 2

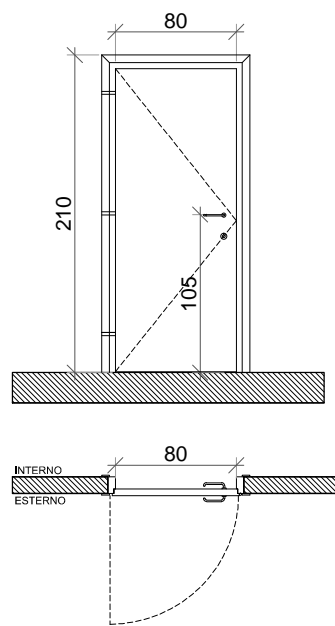

D7b

- PORTA A BATTENTE IN LEGNO
- CON FINITURA DI VETRO DIPINTO
- DIREZIONE DELLA APERTURA - SINISTRA
- QUANTITA' - 2

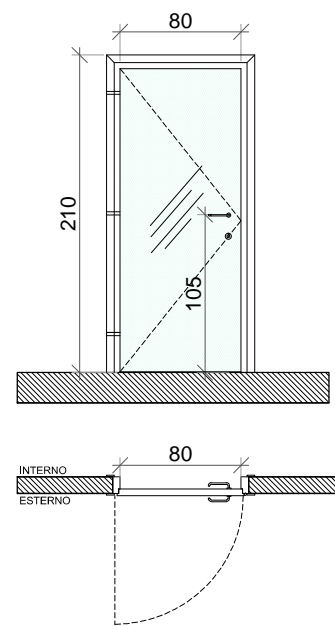

WORK IN PROGRESS

DATA 03/10/2014



PADIGLIONE DELLA LITUANIA EXPO 2015 MILANO

CLIENTE : Ministero dell'Ambiente della Repubblica di Lituania

DIRETTORE GENERALE : V. JUOZAITIS



ATTESTATO N. A1017
SOCIETA' PER AZIONI TEL.: +370 37 320 396
jas@jas.lt www.jas.lt

PROGETTISTA INCARICATO:



WOA Workshop of Open Architecture srl
VIA ANCONA, 21 - 00198 - ROMA - ITALIA
TEL. +39 06 44234570 - info@woarchitecture.com

OPERE SPECIALISTICHE
STRUTTURE:

OPERE SPECIALISTICHE
IMPIANTI:



SARTI INGEGNERIA
PROGETTAZIONE - STRUTTURE - CONSULENZE
VIA CIRCONV. NE MERIDIONALE, 54 - 47023 - RIMINI - IT
VIA GIULIA, 179 - 00186 - ROMA - ITALY



AI STUDIO
Via Lamarmora, 80 | 10128 Torino - Italy
Tel: +39 011 56 14 511 | Fax: +39 011 56 83 48
E-mail: posta@ai-group.it | Website: www.ai-group.it

BAYS WATER TOWER (OR. 1910) BUSINESS BAY-DUBAI-IAE
TEL. +39 0541780491 - FAX +39 0541781371
E-MAIL info@studiosarti.it - PEC gliberto.sarti@ingec.eu

PROGETTO ESECUTIVO

TITOLO : ABACO DELLE PORTE

FILE : B48_ABACO_PORTE.dwg

SIGLA: XXX

SCALA: 1:50

DATA: 02/10/2014

D8

- PORTA SCORREVOLE METALLICA 200X2502H
CON FINITURA VERNICE BIANCA RAL 9010
- QUANTITA' - 2

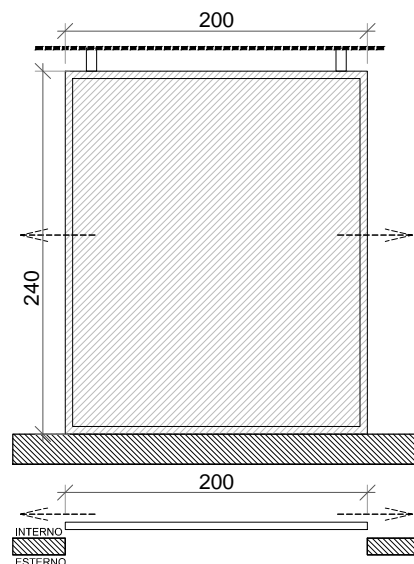

D9

- PORTA METALLICA CON APERTURA AD ANTE BATTENTI
VERSO L'INTERNO E VERSO L'ESTERNO, CON OBLO' IN
VETRO, COLORE BIANCO RAL 9010
- QUANTITA' - 2

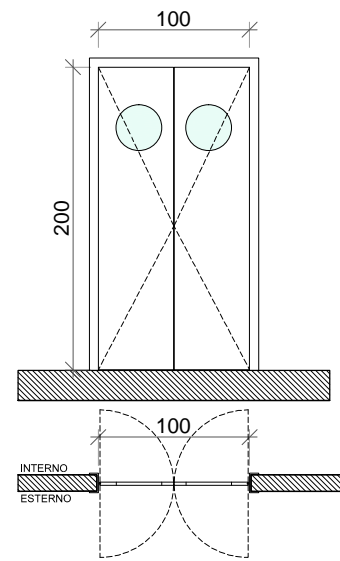

D10

- PORTA A BATTENTE IN METALLO, IN LAMIERA ZINCATA
CON FINITURA DI COLORE BIANCO RAL 9010
- MANIGLIONI ANTIPANICO IN ACCIAIO INOX
- QUANTITA' - 2

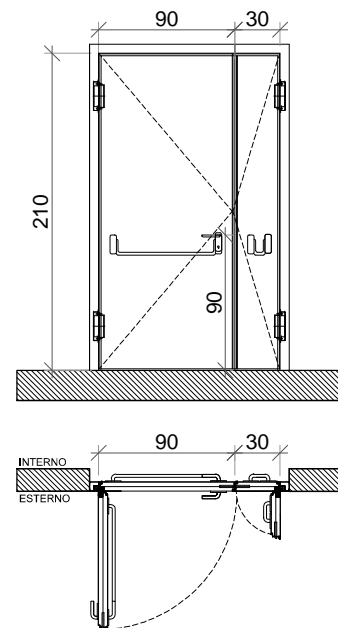

D11

- PORTA A BATTENTE IN METALLO, IN LAMIERA ZINCATA
CON FINITURA DI COLORE BIANCO RAL 9010
- MANIGLIONI ANTIPANICO IN ACCIAIO INOX, QIUSURA A CHIAVE
- QUANTITA' - 1

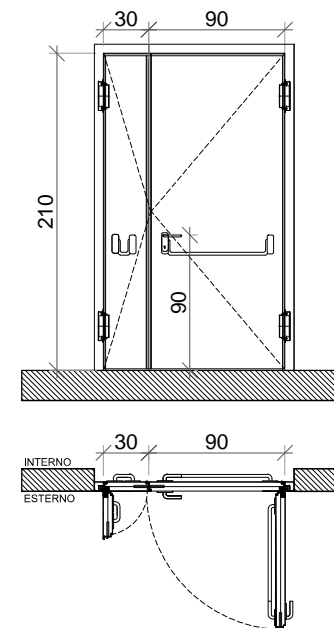

D12

- PORTA SCORREVOLE METALLICA 100X210H
CON FINITURA VERNICE BIANCA RAL 9010
- QUANTITA' - 1

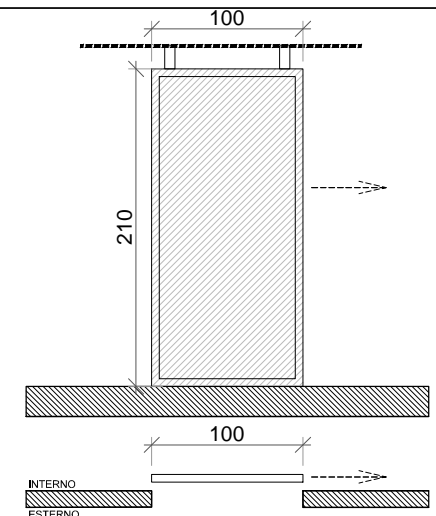

D13

- PORTA A BATTENTE METALLICA 100X210H
CON FINITURA VERNICE BIANCA RAL 9010
- DIREZIONE DELLA APERTURA - SINISTRA
- QUANTITA' - 2

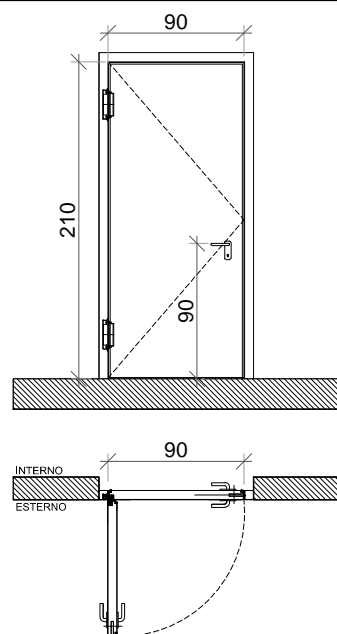

D14

- SERRANDA AVVOLGIBILE, CON FINITURA DI
COLORE BIANCO RAL 9010
- QUANTITA' - 1

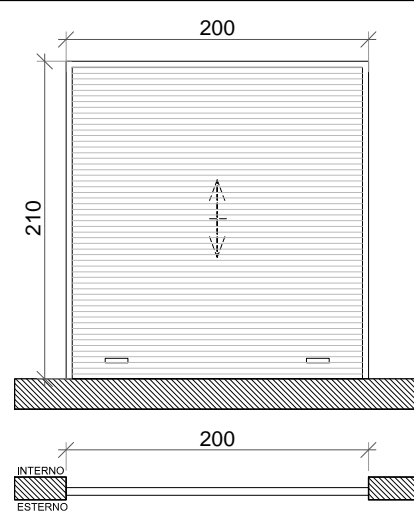

D15

- PANNELLO PRESSATO, RESISTENTE ALL'UMIDITÀ E COLPI
MECCANICI CON FINITURA COLORE BIANCO RAL 9010
- QUANTITA' - 5

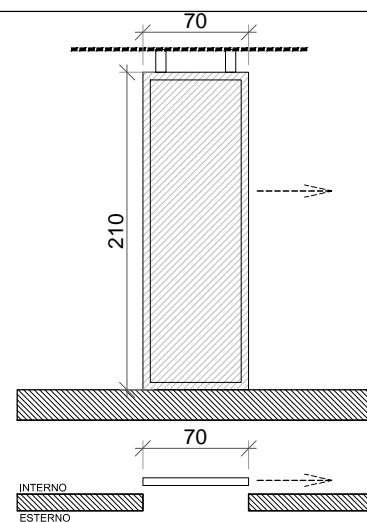

D16

- PORTA A BATTENTE IN VETRO
TELAIO IN ACCIAIO INOX CON FINITURA DI C.BIANCO RAL 9010
- DIREZIONE DELLA APERTURA - SINISTRA
- QUANTITA' - 2

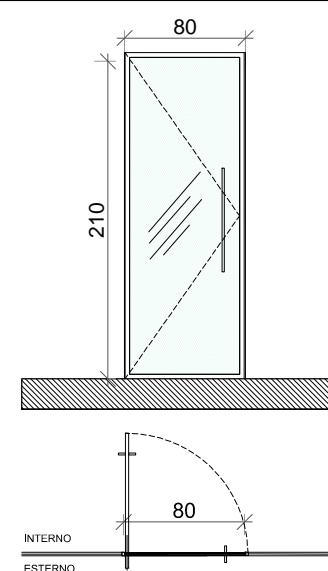

D17

- PORTA A BATTENTE IN VETRO
TELAIO IN ACCIAIO INOX CON FINITURA DI C.BIANCO RAL 9010
- DIREZIONE DELLA APERTURA - DESTRA
- QUANTITA' - 1

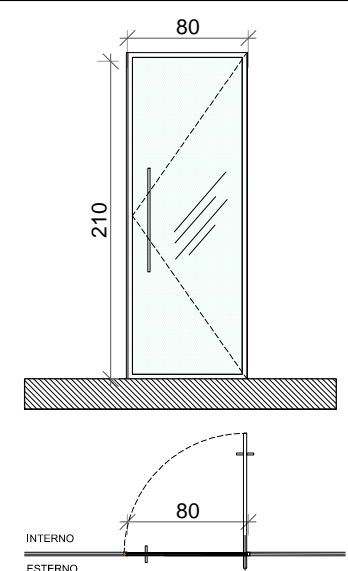

WORK IN PROGRESS

DATA 03/10/2014



PADIGLIONE DELLA LITUANIA EXPO 2015 MILANO

CLIENTE : Ministero dell'Ambiente della Repubblica di Lituania

DIRETTORE GENERALE : V. JUOZAITIS



ATTESTATO N. A1017
SOCIETÀ PER AZIONI TEL.: +370 37 320 396
jas@jas.lt www.jas.lt

PROGETTISTA INCARICATO:



SARTI INGEGNERIA
PROGETTAZIONE - STRUTTURE - CONSULENZE
VIA CIRCONV. NE MERIDIONALE, 54 - 47823 - RIMINI - IT
VIA GIULIA, 179 - 00186 - ROMA - ITALY



AI STUDIO
Via Lamarmora, 80 | 10128 Torino - Italy
Tel: +39 011 56 14 511 | Fax: +39 011 56 83 48
E-mail: posta@ai-group.it | Website: www.ai-group.it

WOA Workshop of Open Architecture srl
VIA ANCONA, 21 - 00186 - ROMA - ITALIA
TEL: +39 06 44234570 - info@woarchitecture.com

BAYS WATER TOWER (OR.1910) BUSINESS BAY-DUBAI-UAE
TEL: +39 0541780491 - FAX: +39 0541781371
E-MAIL: info@studiosarti.it - PEC: gliberto.sarti@ingec.eu

PROGETTO ESECUTIVO

TITOLO : ABACO DELLE PORTE

FILE : B48_ABACO_PORTE.dwg

SIGLA: XXX

SCALA: 1:50

DATA: 02/10/2014

TIPO S1

SEZIONE VERTICALE

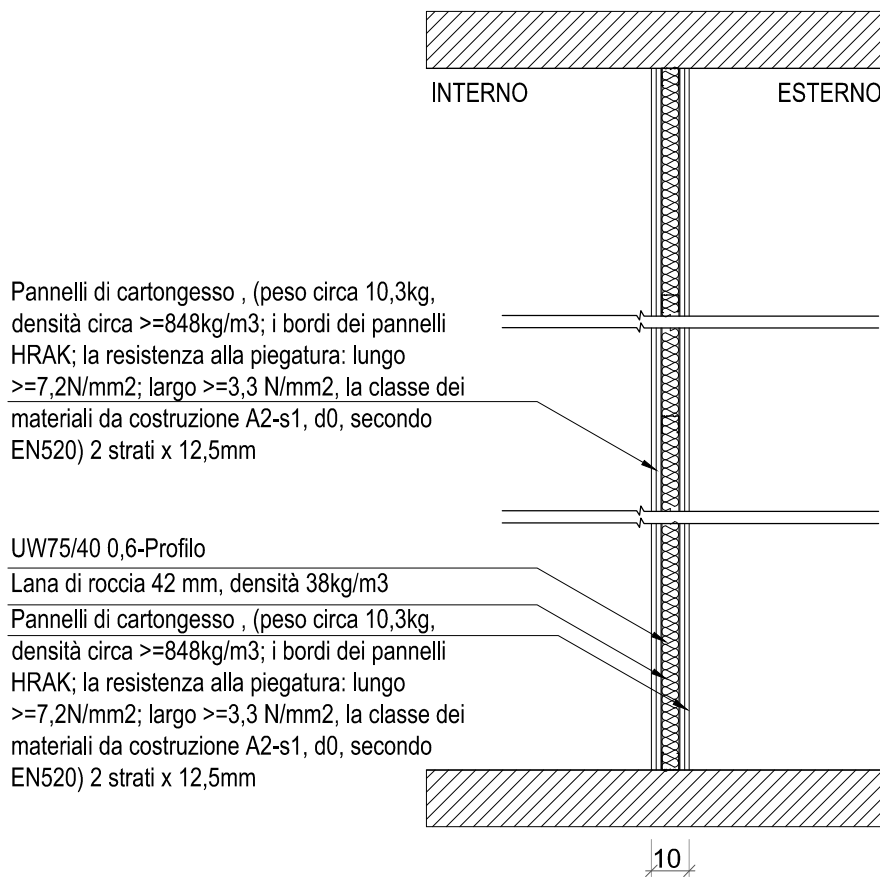

PIANTA

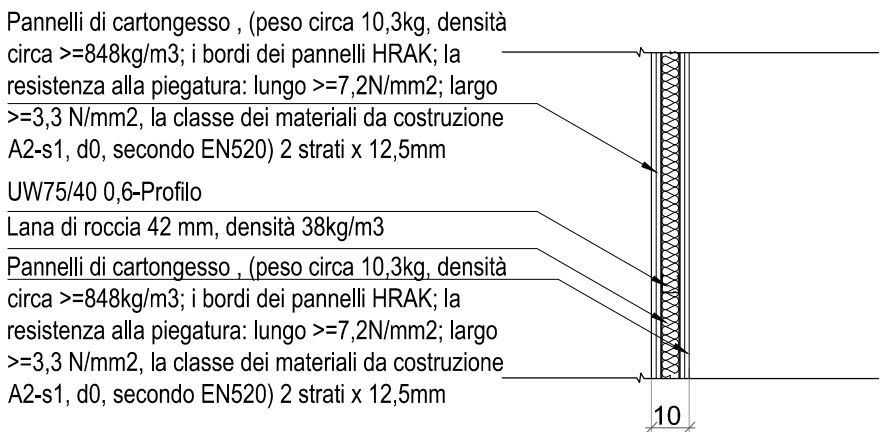

TIPO S2

SEZIONE VERTICALE

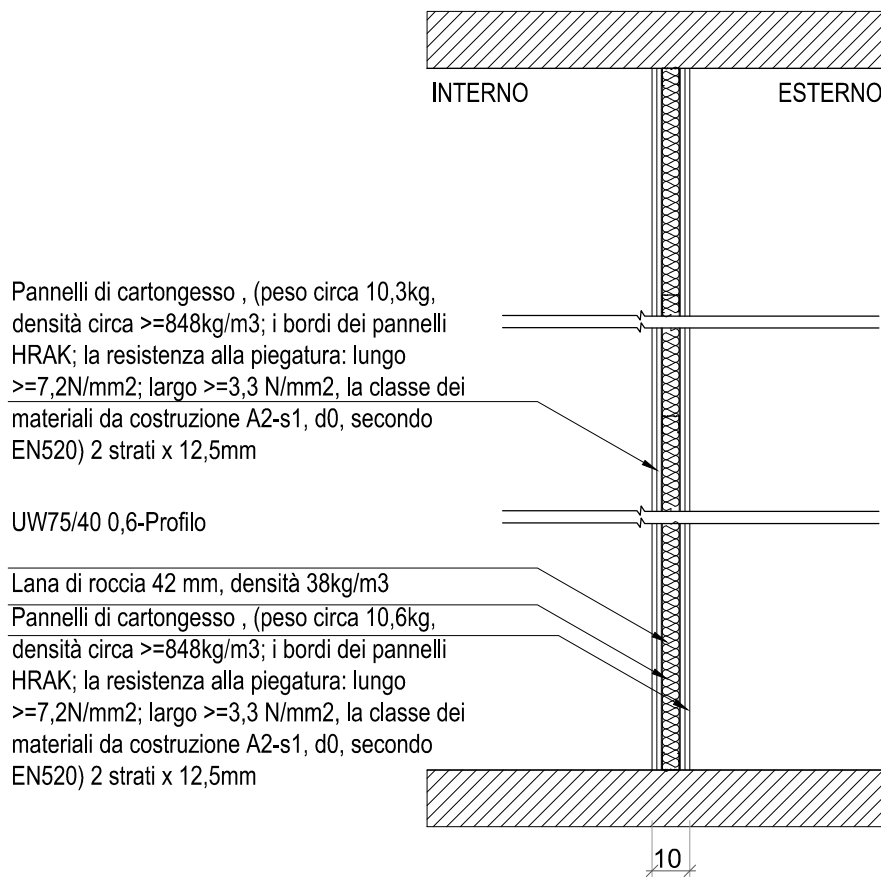

PIANTA

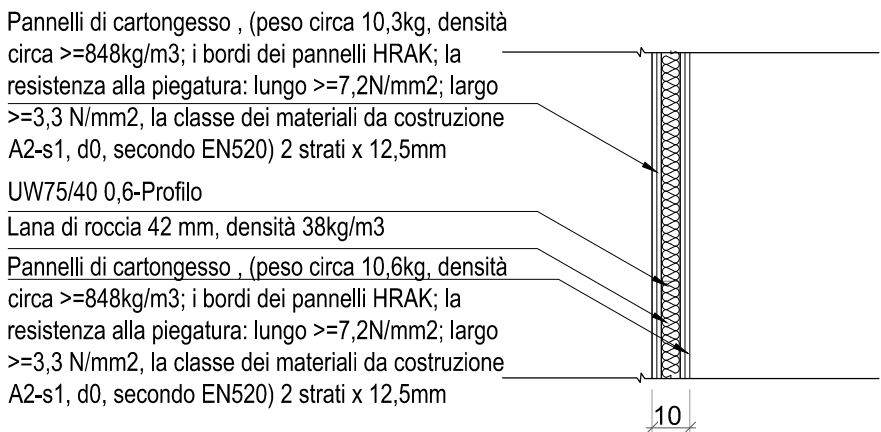

TIPO S3

SEZIONE VERTICALE

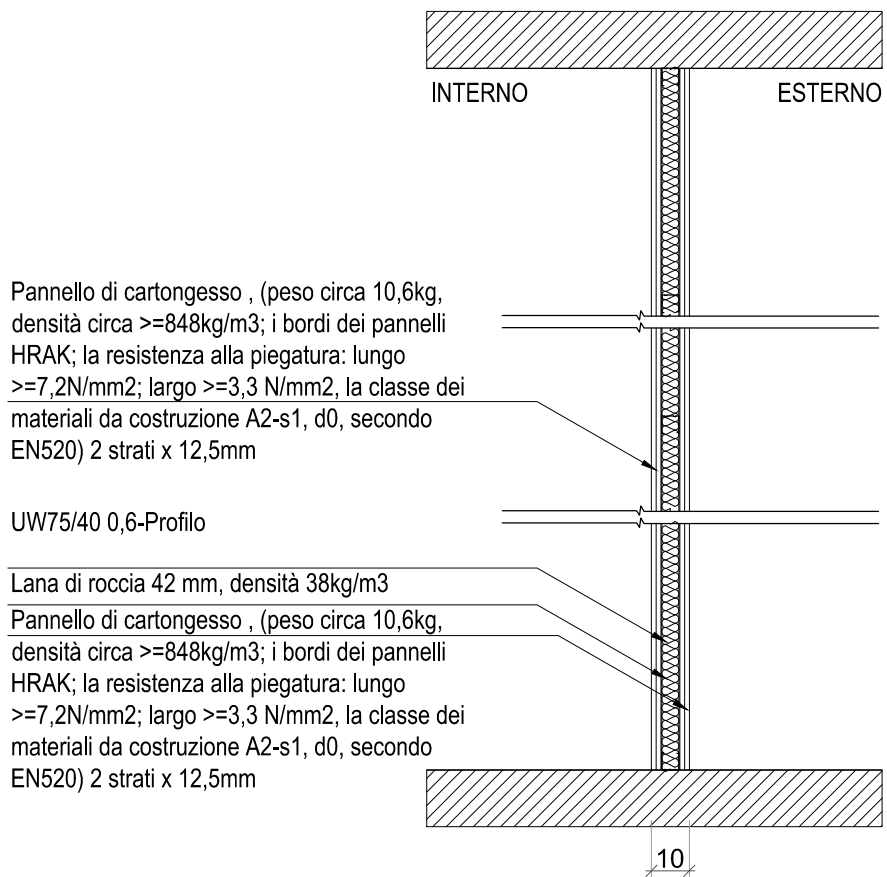

PIANTA

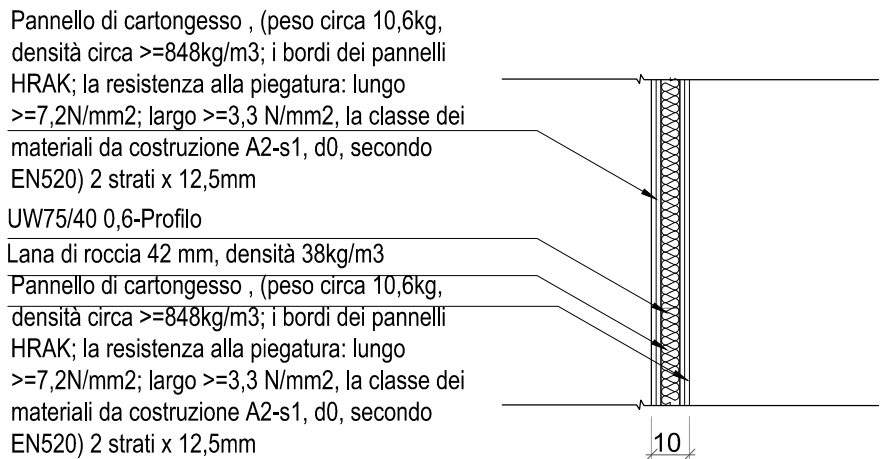

WORK IN PROGRESS

DATA 03/10/2014



PADIGLIONE DELLA LITUANIA EXPO 2015 MILANO

CLIENTE : Ministero dell'Ambiente della Repubblica di Lituania

DIRETTORE GENERALE : V. JUOZAITIS



ATTESTATO N. A1017
SOCIETÀ PER AZIONI TEL.: +370 37 320 396
jas@jas.lt www.jas.lt

PROGETTISTA INCARICATO:



WOA Workshop of Open Architecture srl
VIA ANCONA, 21 - 00186 - ROMA - ITALIA
TEL. +39 06 44234570 - info@woarchitecture.com

OPERE SPECIALISTICHE
STRUTTURE:



SARTI INGEGNERIA
PROGETTAZIONE - STRUTTURE - CONSULENZE
VIA CIRCONV. NE MERIDIONALE, 54 - 47023 - RIMINI - IT
VIA GIULIA, 179 - 00186 - ROMA - ITALY
BAYS WATER TOWER (OR.1910) BUSINES BAY-DUBAI-UAE
TEL. +39 0541780491 - FAX +39 0541781371
E-MAIL info@studiosarti.it - PEC gliberto.sarti@ingec.eu

OPERE SPECIALISTICHE
IMPIANTI:



AI STUDIO
Via Lamarmora, 80 | 10128 Torino - Italy
Tel. +39 011 56 14 511 | Fax: +39 011 56 83 48
E-mail: posta@ai-group.it | Website: www.ai-group.it

PROGETTO ESECUTIVO

TITOLO : ABACO DELLE MURATURE

FILE : B47_ABACO_MURATURE.dwg

SIGLA:

SCALA: 1:20

DATA: 02/10/2014

TIPO S4

REI 60

SEZIONE VERTICALE

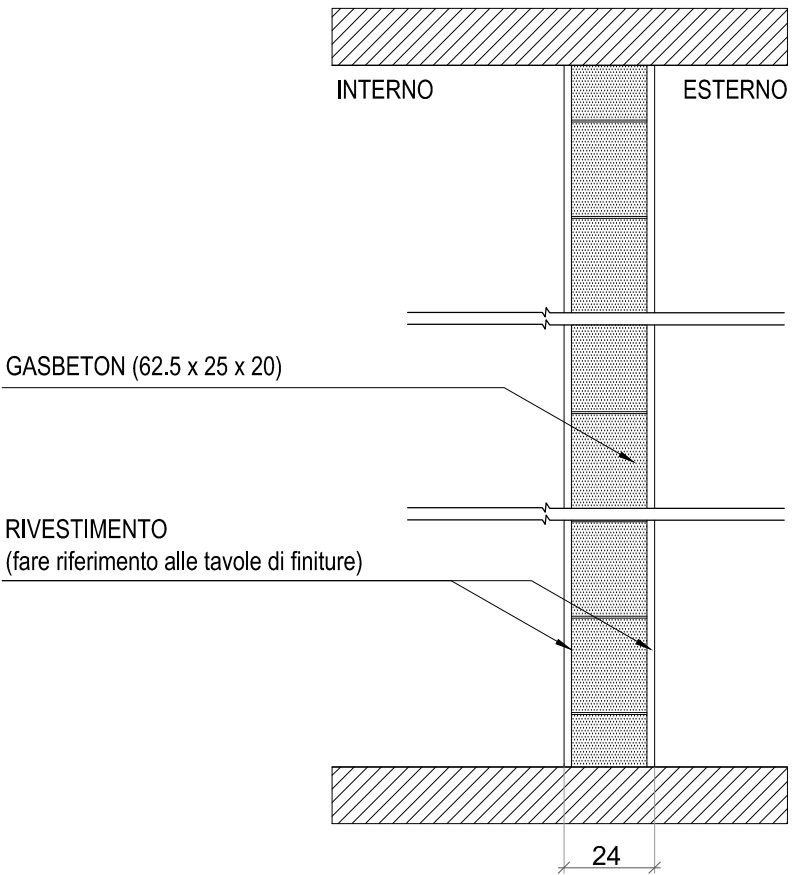

PIANTA

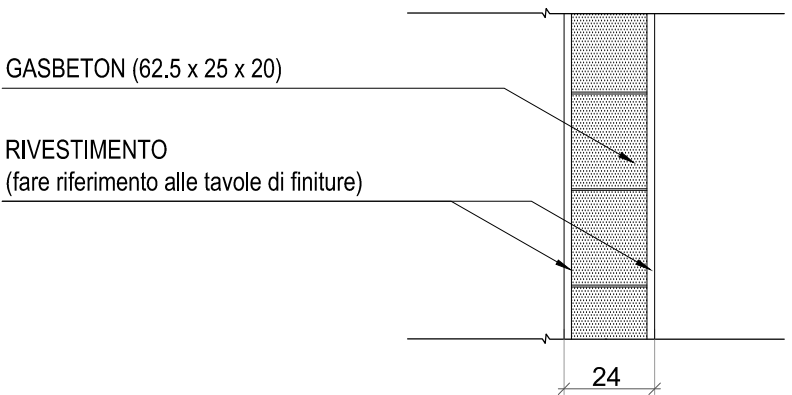

TIPO SU5

SEZIONE VERTICALE

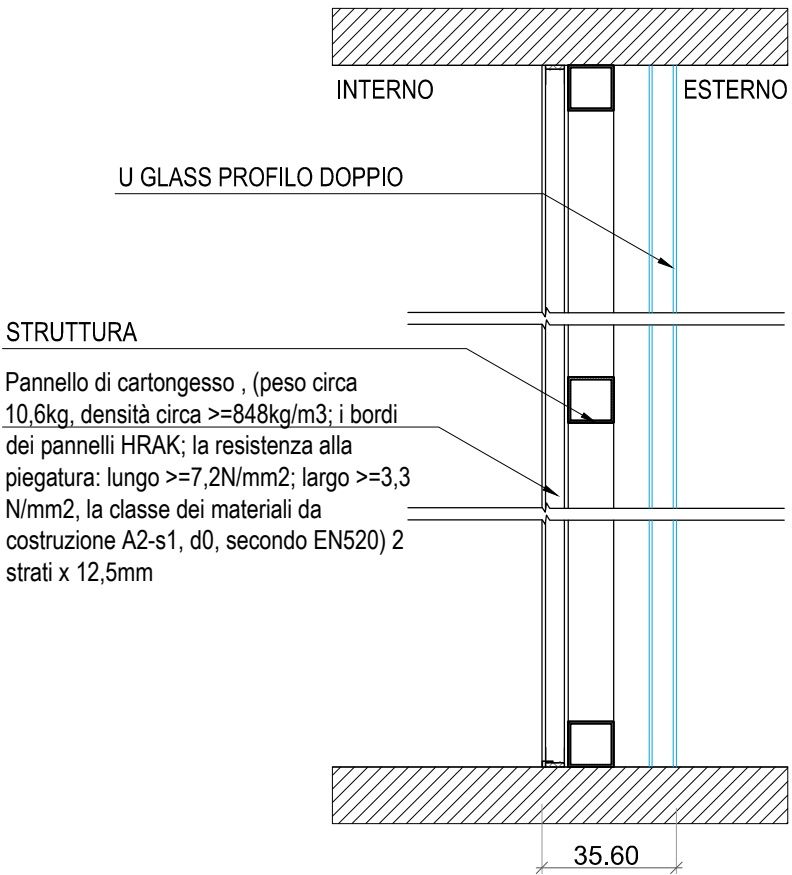

PIANTA

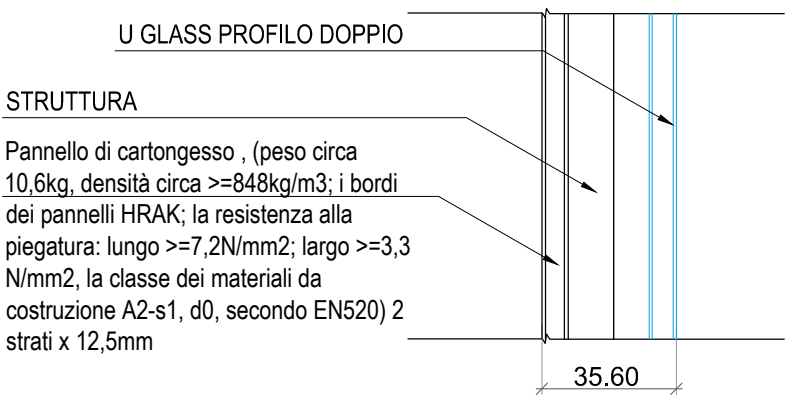

TIPO SU6

SEZIONE VERTICALE

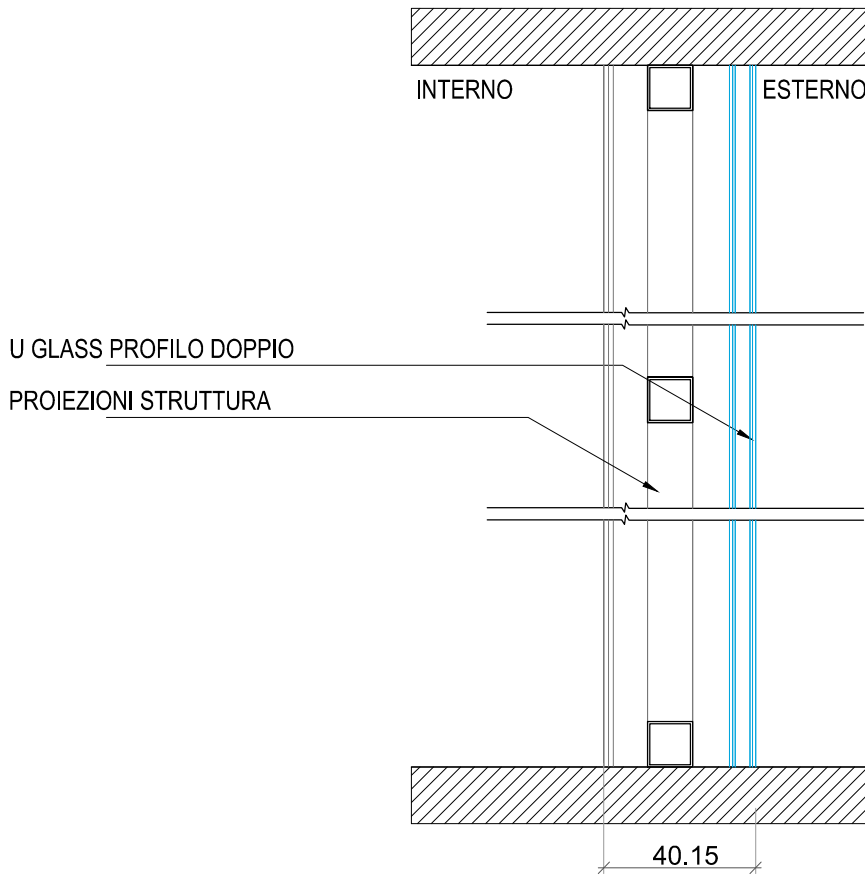

PIANTA

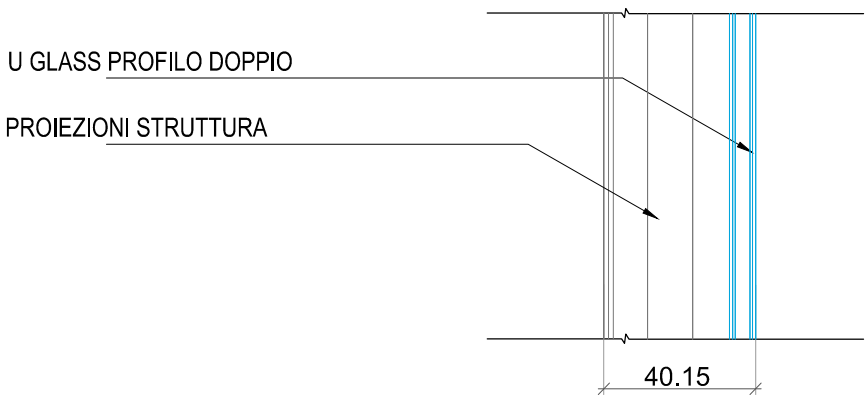

WORK IN PROGRESS

DATA 03/10/2014



PADIGLIONE DELLA LITUANIA EXPO 2015 MILANO

CLIENTE : Ministero dell'Ambiente della Repubblica di Lituania

DIRETTORE GENERALE : V. JUOZAITIS



ATTESTATO N. A1017
SOCIETÀ PER AZIONI TEL.: +370 37 320 396
jas@jas.lt www.jas.lt

PROGETTISTA INCARICATO:

WOA

WOA Workshop of Open Architecture srl
VIA ANCONA, 21 - 00186 - ROMA - ITALIA
TEL. +39 06 44234570 - info@woarchitecture.com

OPERE SPECIALISTICHE
STRUTTURE:

OPERE SPECIALISTICHE
IMPIANTI:



SARTI INGEGNERIA
PROGETTAZIONE - STRUTTURE - CONSULENZE
VIA CIRCONV. NE MERIDIONALE, 54 - 47023 - RIMINI - IT
VIA GIULIA, 179 - 00186 - ROMA - ITALY

BAYS WATER TOWER (OR. 1910) BUSINESS BAY - DUBAI - UAE
TEL. +39 0541780491 - FAX +39 0541781371
E-MAIL info@studiosarti.it - PEC gliberto.sarti@ingec.eu



AI STUDIO
Via Lamarmora, 80 | 10128 Torino - Italy
Tel. +39 011 56 14 511 | Fax: +39 011 56 83 48
E-mail: posta@ai-group.it | Website: www.ai-group.it

PROGETTO ESECUTIVO

TITOLO : ABACO DELLE MURATURE

FILE : B47_ABACO_MURATURE.dwg

SIGLA:

SCALA: 1:20

DATA: 02/10/2014

Detail 01

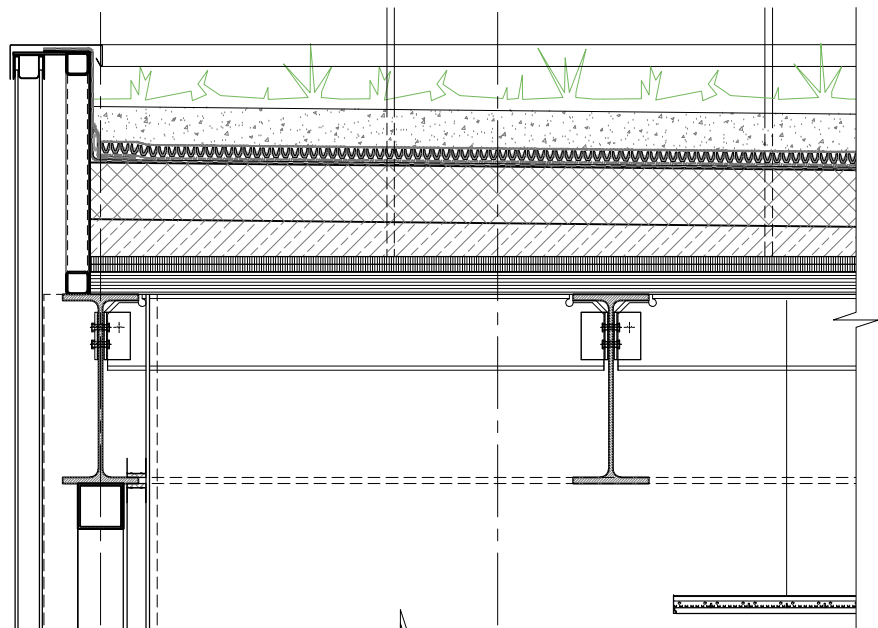

Detail 05

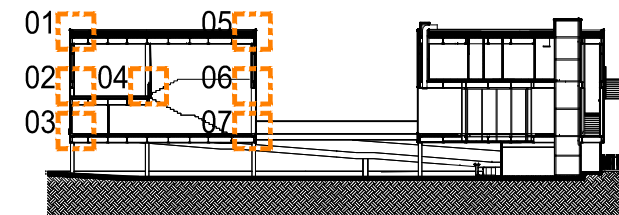
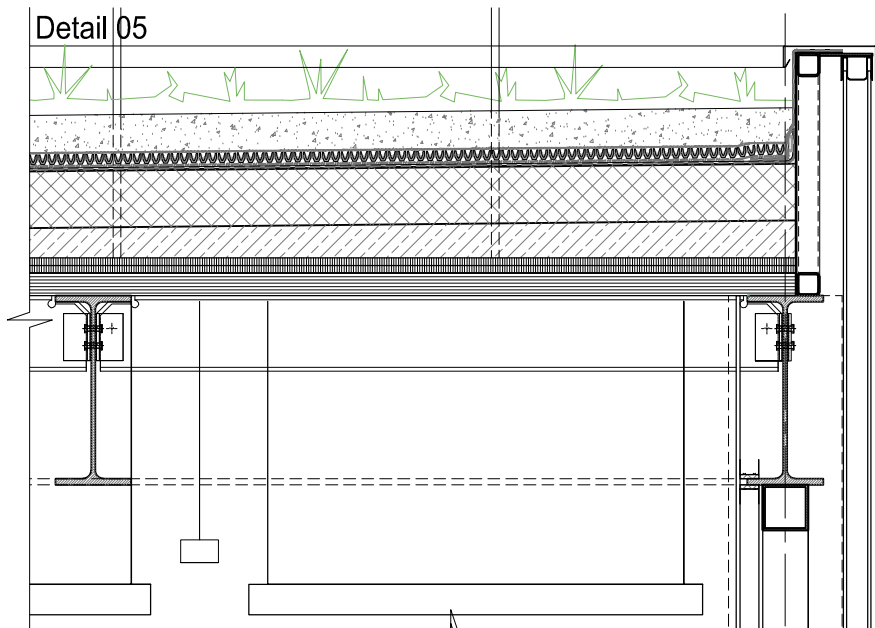

Detail 02

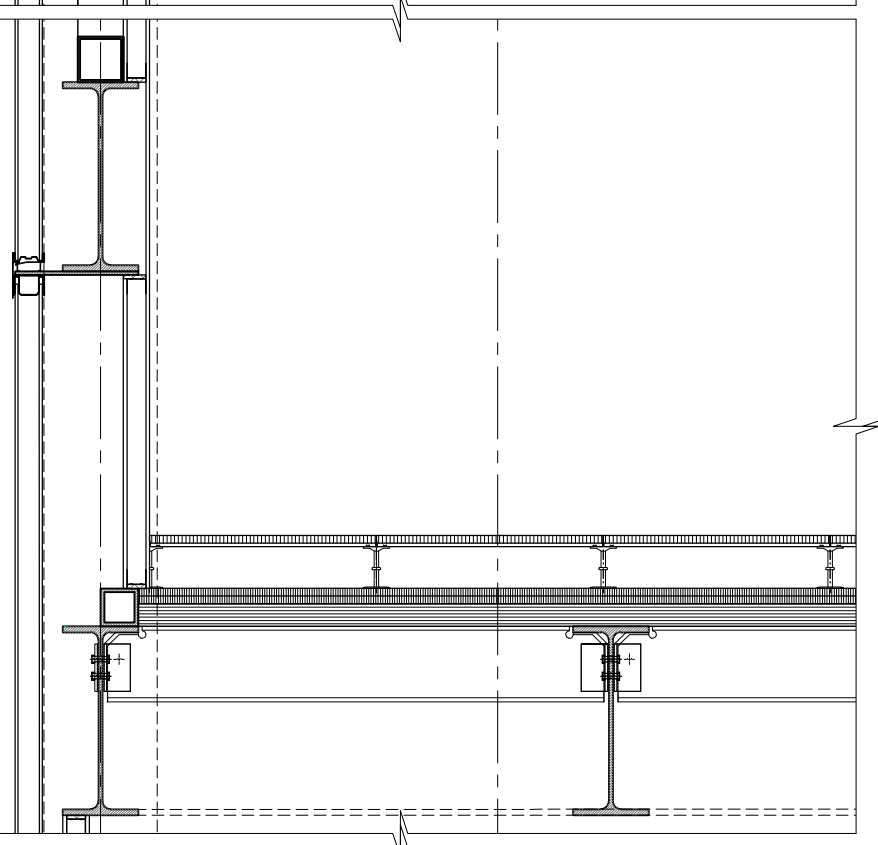

Detail 04

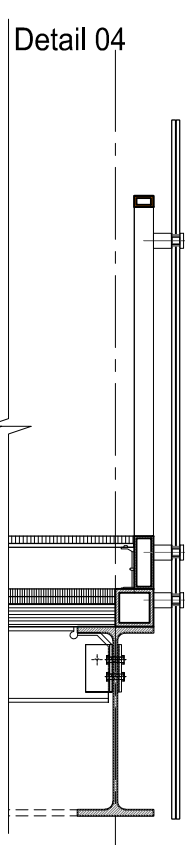

Detail 06

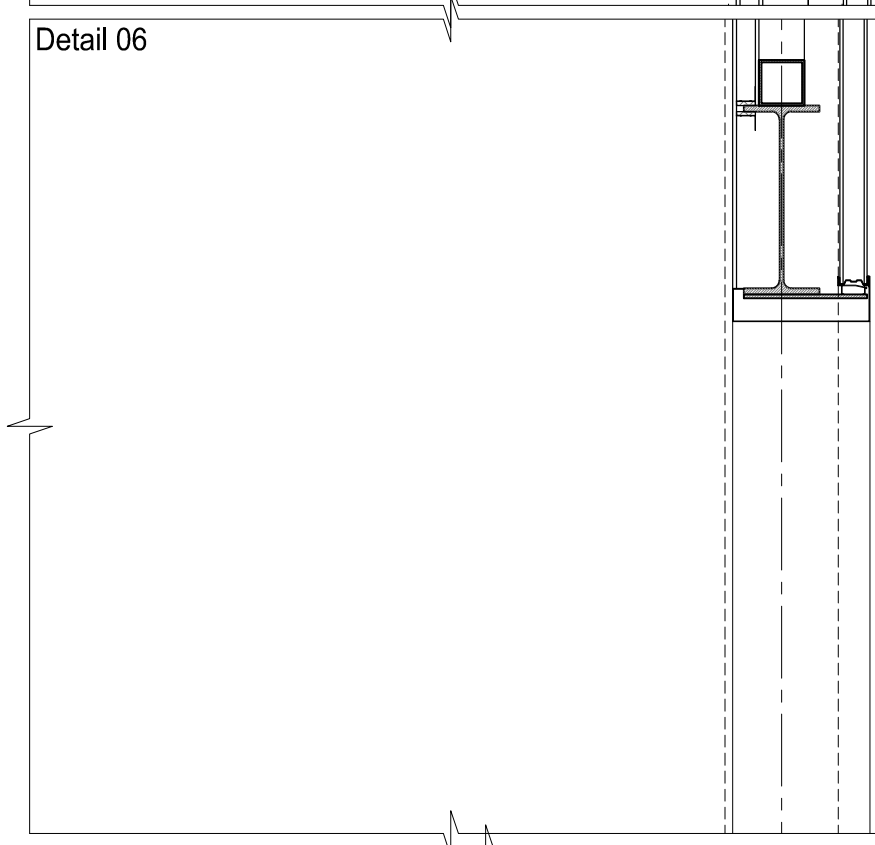

Detail 03

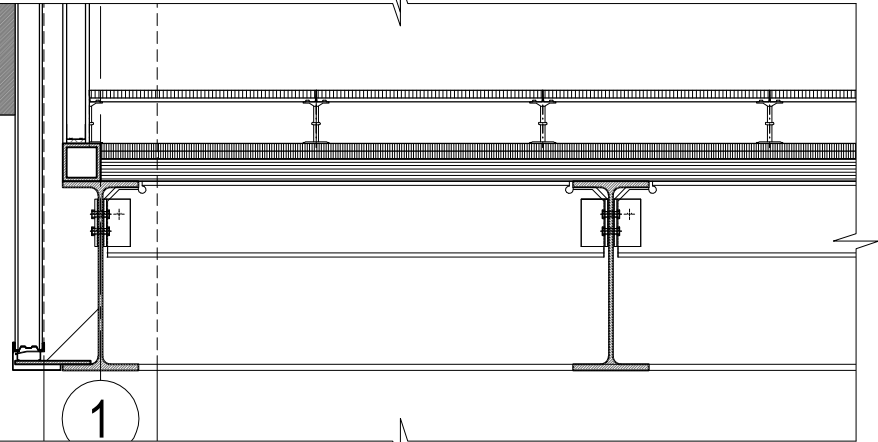

Detail 07

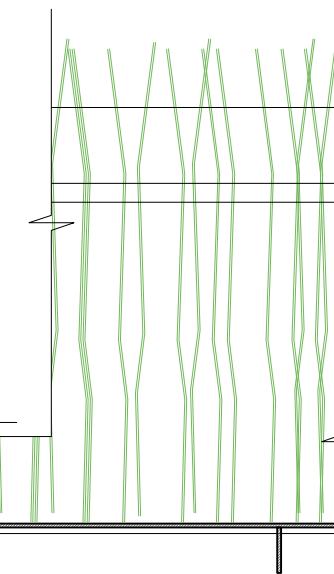
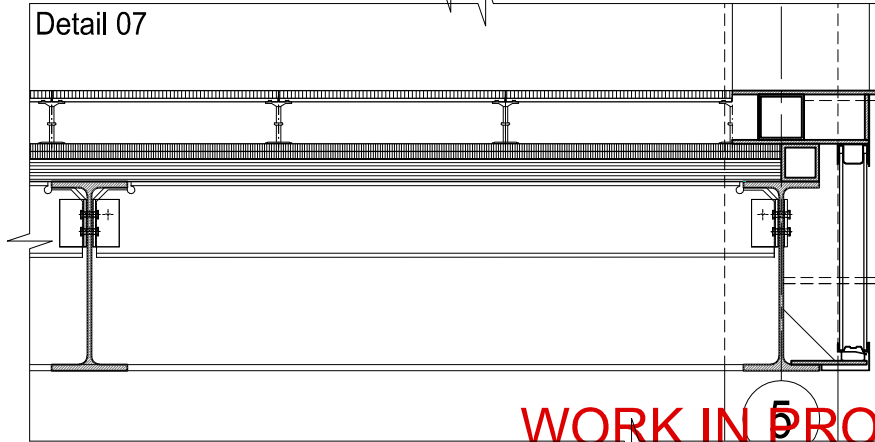

WORK IN PROGRESS

DATA 03/10/2014



PADIGLIONE DELLA LITUANIA EXPO 2015 MILANO

CLIENTE : Ministero dell'Ambiente della Repubblica di Lituania

DIRETTORE GENERALE : V. JUOZAITIS



ATTESTATO N. A1017
SOCIETÀ PER AZIONI TEL.: +370 37 320 396
jas@jas.lt www.jas.lt

PROGETTISTA INCARICATO:

OPERE SPECIALISTICHE
STRUTTURE:

OPERE SPECIALISTICHE
IMPIANTI:



WOA Workshop of Open Architecture srl
VIA ANCONA, 21 - 00186 - ROMA - ITALIA
TEL. +39 06 44234570 - info@woarchitecture.com



SARTI INGEGNERIA
PROGETTAZIONE - STRUTTURE - CONSULENZE
VIA CIRCONV. NE MERIDIONALE, 54 - 47023 - RIMINI - IT
VIA GIULIA, 179 - 00186 - ROMA - ITALY
TEL. +39 0541780491 - FAX +39 0541781371
E_MAIL info@studiosarti.it - PEC gliberto.sarti@ingec.eu



AI STUDIO
Via Lamarmora, 80 | 10128 Torino - Italy
Tel. +39 011 56 14 511 | Fax: +39 011 56 83 48
E-mail: posta@agroup.it | Website: www.agroup.it

PROGETTO ESECUTIVO

TITOLO : FETTAGLI FACCIAA U GLASS

FILE : A204_Dettaglio.dwg

SIGLA:

SCALA: 1:20

DATA: 02/10/2014

Detail 08

6

Detail 11

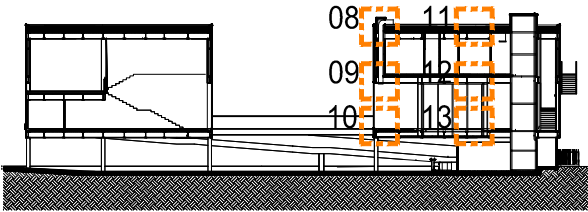

Detail 09

Detail 12

Detail 10

Detail 13

WORK IN PROGRESS

DATA 03/10/2014



PADIGLIONE DELLA LITUANIA EXPO 2015 MILANO

CLIENTE : Ministero dell'Ambiente della Repubblica di Lituania

DIRETTORE GENERALE : V. JUOZAITIS



ATTESTATO N. A1017
SOCIETA PER AZIONI TEL.:+370 37 320 396
jas@jas.lt www.jas.lt

PROGETTISTA INCARICATO:

WOA

WOA Workshop of Open Architecture srl
VIA ANCONA, 21 - 00186 - ROMA - ITALIA
TEL. +39 06 44234570 - info@woarchitecture.com

OPERE SPECIALISTICHE
STRUTTURE:

OPERE SPECIALISTICHE
IMPIANTI:



SARTI INGEGNERIA
PROGETTAZIONE - STRUTTURE - CONSULENZE
VIA CIRCONVENE MERIDIONALE, 54 - 47023 - RIMINI - IT
VIA GIULIA, 179 - 00186 - ROMA - ITALY

BAYS WATER TOWER (OR.1910) BUSINESS BAY-DUBAI-UAE
TEL. +39 0541780491 - FAX +39 0541781371
E_MAIL info@studiosarti.it - PEC gliberto.sarti@ingec.eu



AI STUDIO
Via Lamarmora, 80 | 10128 Torino - Italy
Tel. +39 011 56 14 511 | Fax: +39 011 56 83 48
E-mail: posta@agroup.it | Website: www.agroup.it

PROGETTO ESECUTIVO

TITOLO : FETTAGLI FACCIAA U GLASS

FILE : A204_Dettaglio.dwg

SIGLA:

SCALA: 1:20

DATA: 02/10/2014

Detail 14

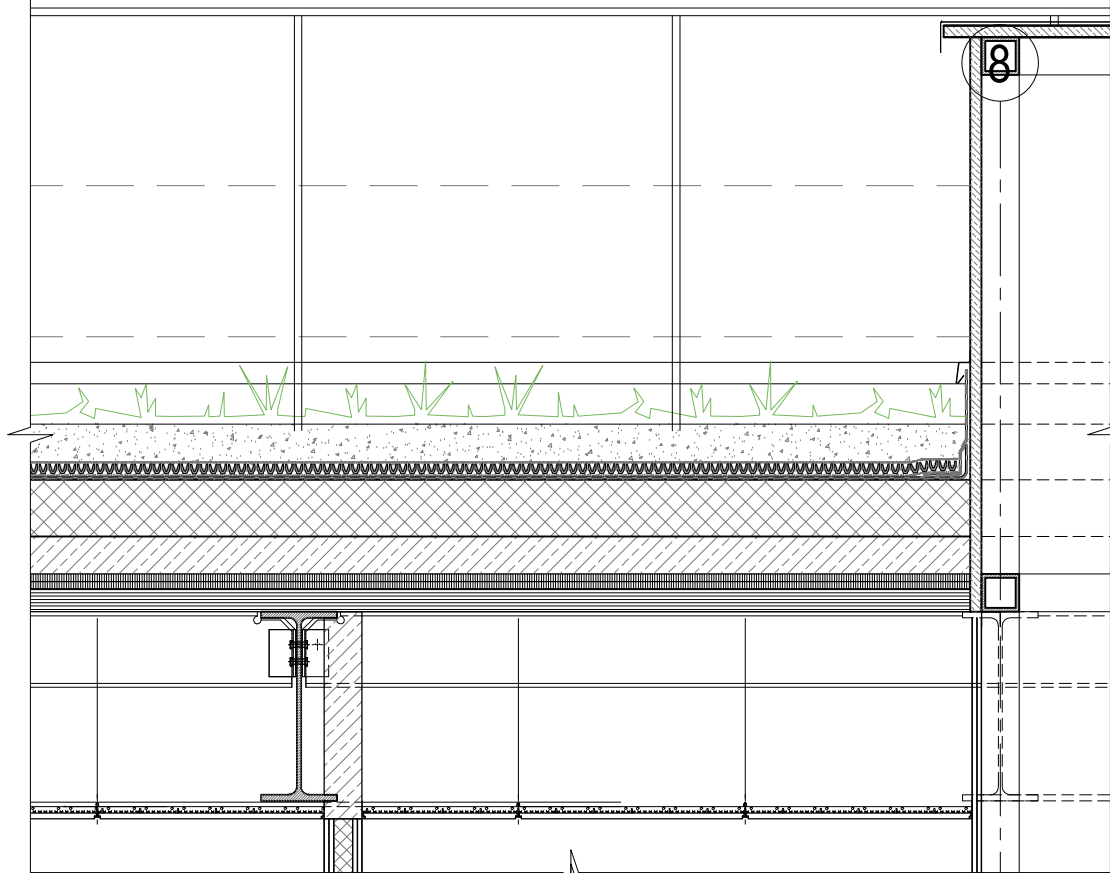

Detail 17

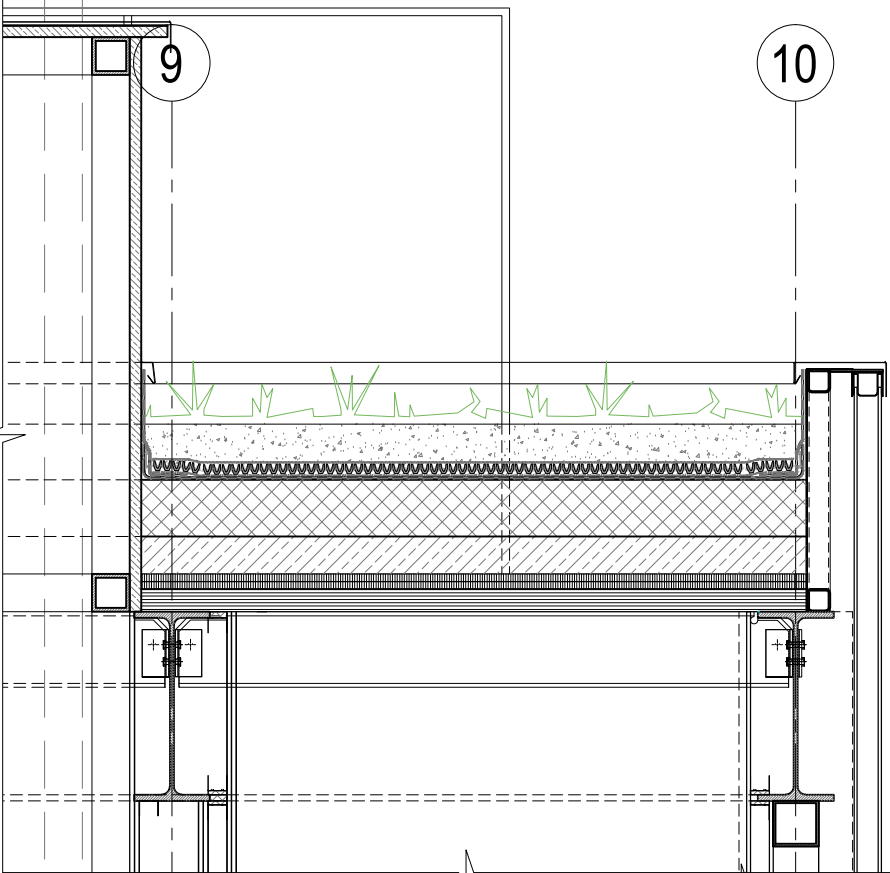

Detail 15

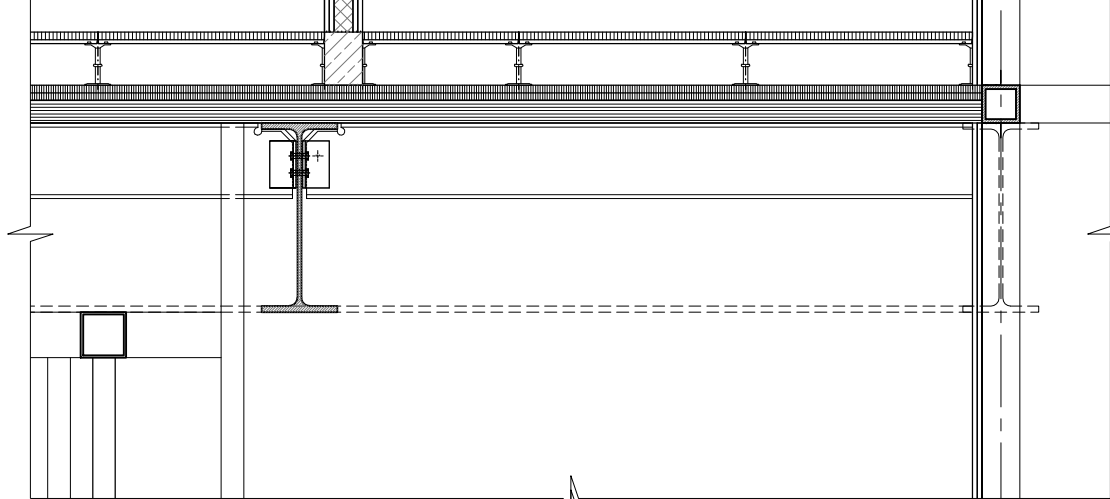

Detail 18



Detail 16

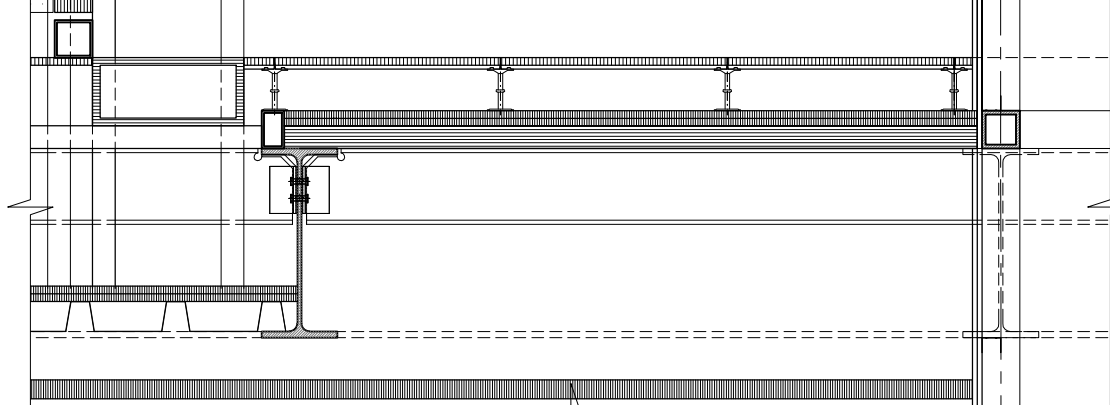

Detail 19

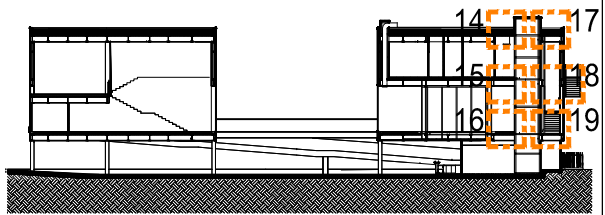
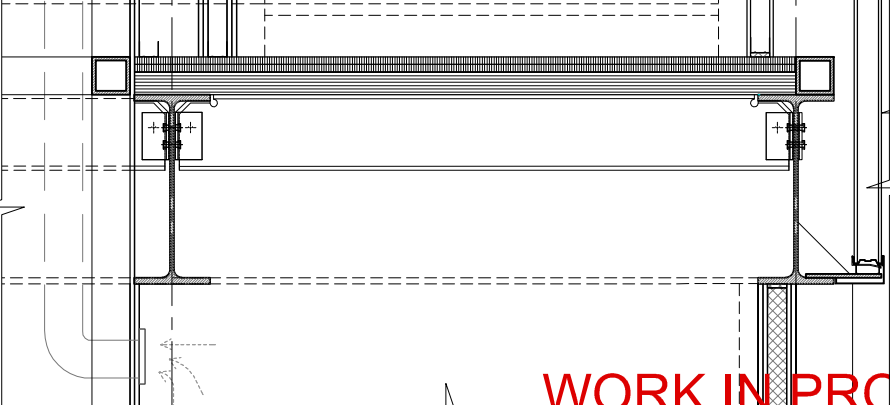

WORK IN PROGRESS

DATA 03/10/2014



PADIGLIONE DELLA LITUANIA EXPO 2015 MILANO

CLIENTE : Ministero dell'Ambiente della Repubblica di Lituania

DIRETTORE GENERALE : V. JUOZAITIS



ATTESTATO N. A1017
SOCIETÀ PER AZIONI TEL.: +370 37 320 396
jas@jas.lt www.jas.lt

PROGETTISTA INCARICATO:

WOA

WOA Workshop of Open Architecture srl
VIA ANCONA, 21 - 00198 - ROMA - ITALIA
TEL. +39 06 44234570 - info@woarchitecture.com

OPERE SPECIALISTICHE
STRUTTURE:

OPERE SPECIALISTICHE
IMPIANTI:



SARTI INGEGNERIA
PROGETTAZIONE - STRUTTURE - CONSULENZE
VIA CIRCONV. NE MERIDIONALE, 54 - 47023 - RIMINI - IT
VIA GIULIA, 179 - 00186 - ROMA - ITALY

BAYS WATER TOWER (OR. 1910) BUSINESS BAY-DUBAI-UAE
TEL. +39 0541780491 - FAX +39 0541781371
E_MAIL info@studiosarti.it - PEC gliberto.sarti@ingec.eu



AI STUDIO
Via Lamarmora, 80 | 10128 Torino - Italy
Tel. +39 011 56 14 511 | Fax: +39 011 56 83 48
E-mail: posta@agroup.it | Website: www.agroup.it

PROGETTO ESECUTIVO

TITOLO : FETTAGLI FACCIAA U GLASS

FILE : A204_Dettaglio.dwg

SIGLA:

SCALA: 1:20

DATA: 02/10/2014

Detail 20

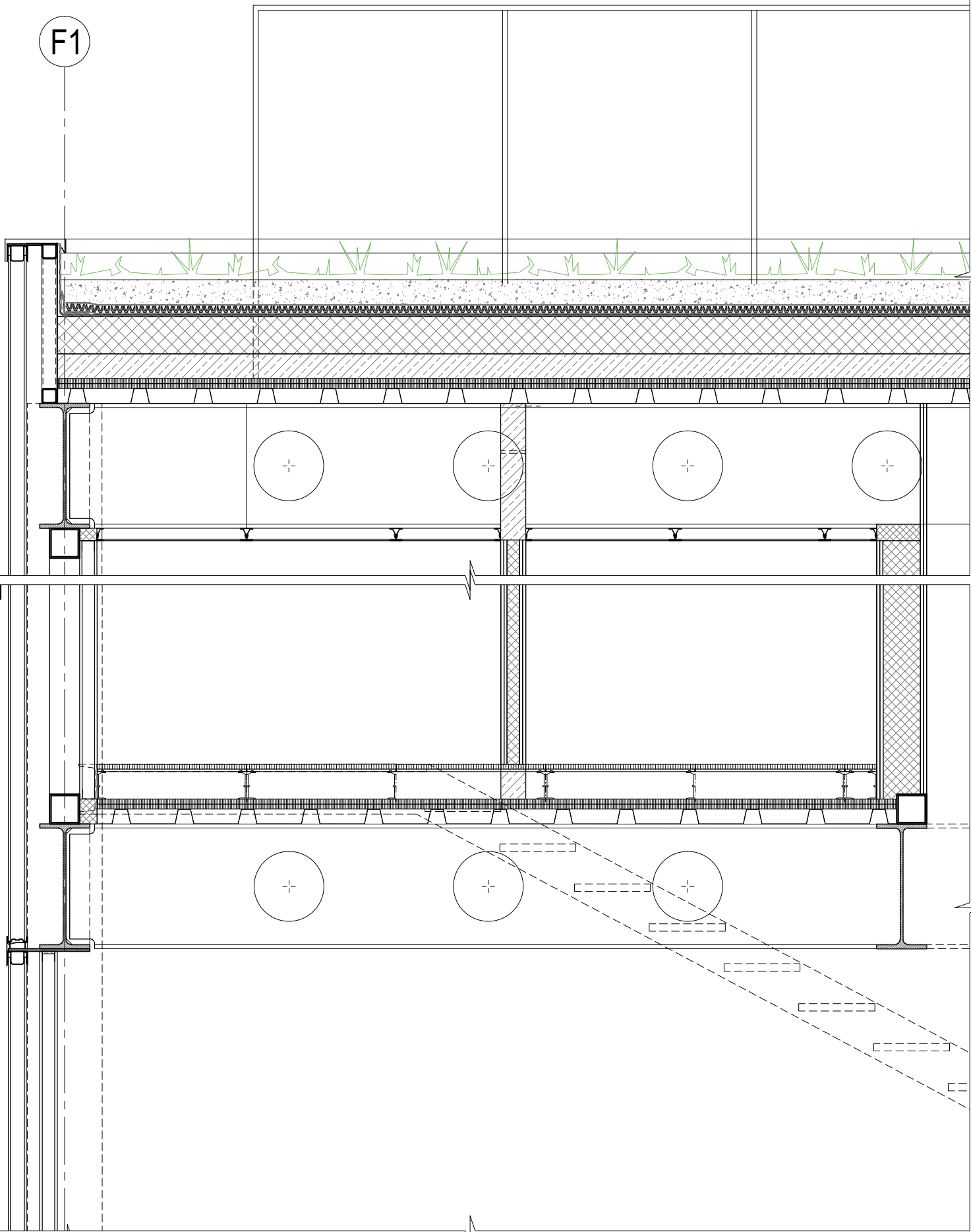

Detail 22

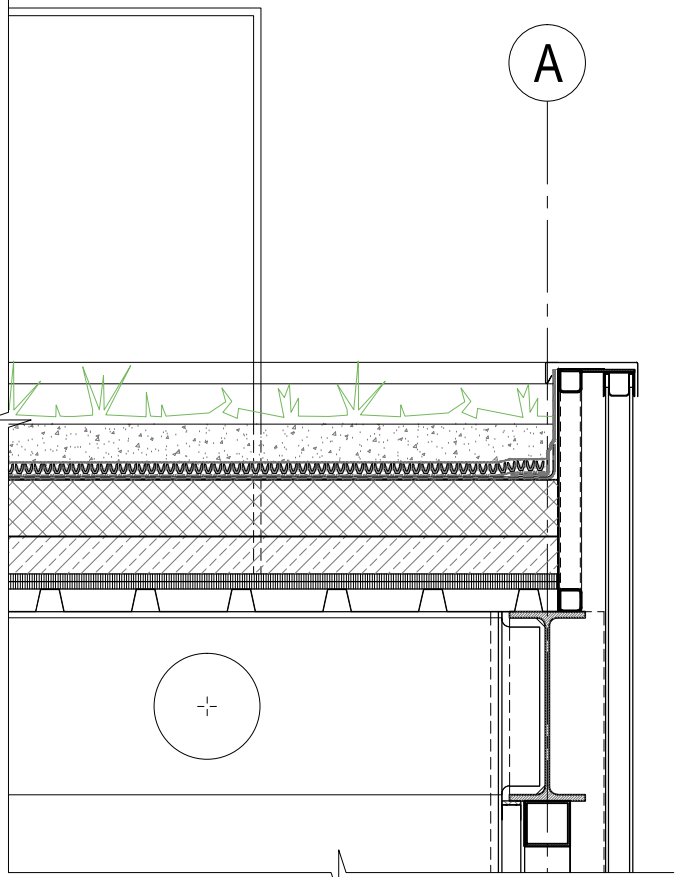

Detail 21

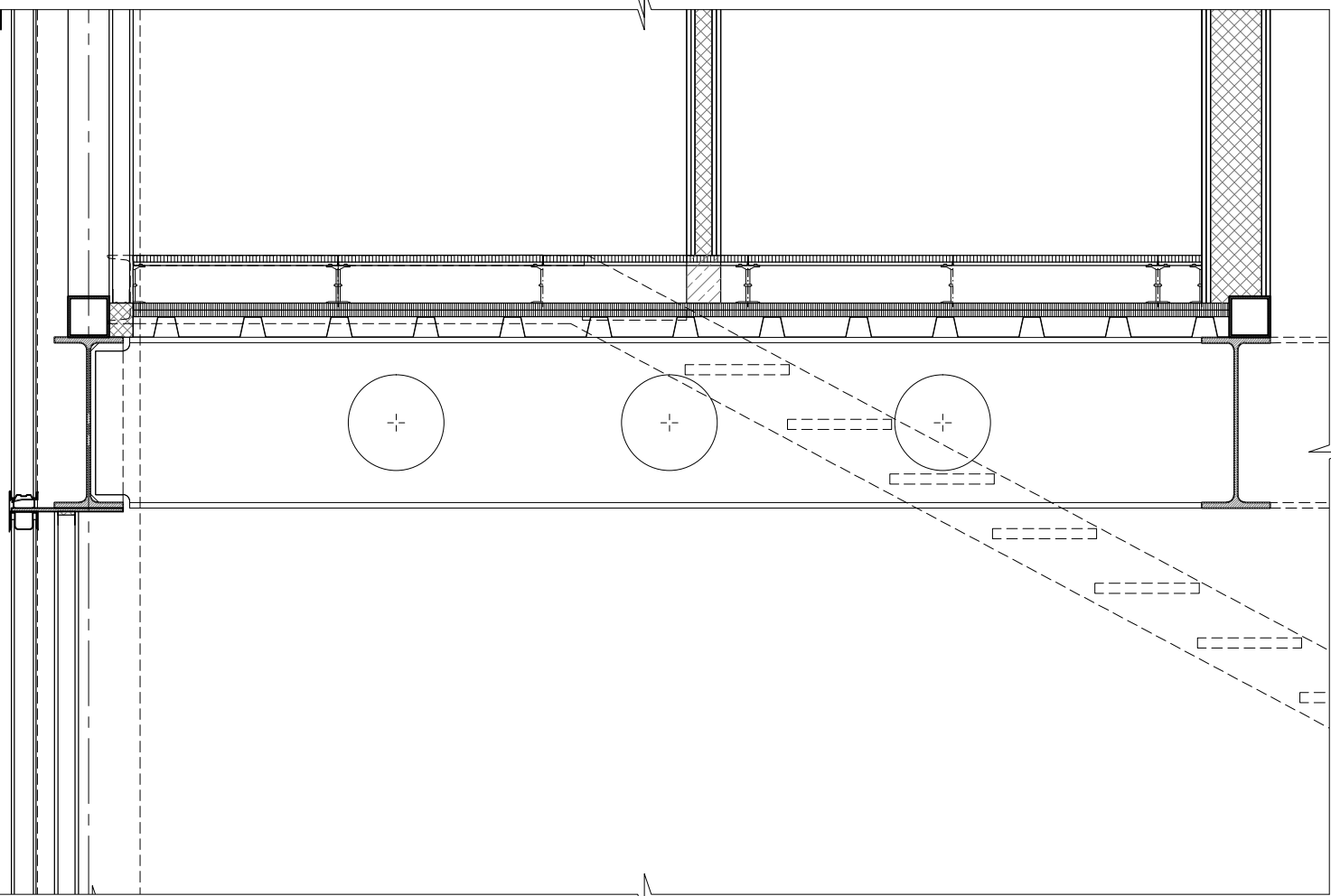

Detail 23

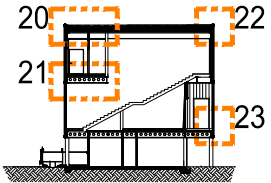
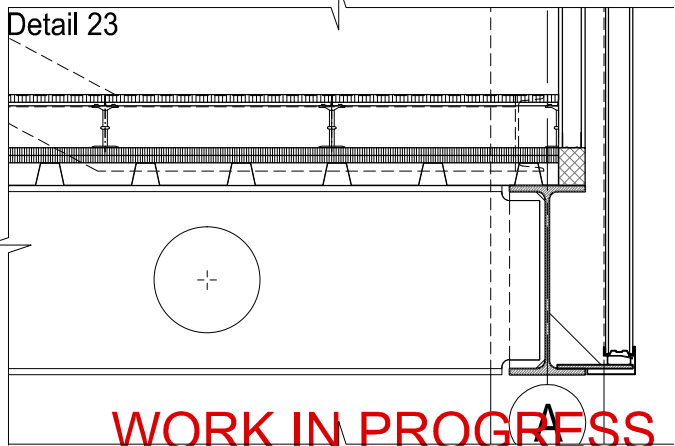

WORK IN PROGRESS

DATA 03/10/2014



PADIGLIONE DELLA LITUANIA EXPO 2015 MILANO

CLIENTE : Ministero dell'Ambiente della Repubblica di Lituania

DIRETTORE GENERALE : V. JUOZAITIS



ATTESTATO N. A1017
SOCIETA PER AZIONI TEL.:+370 37 320 396
jas@jas.lt www.jas.lt

PROGETTISTA INCARICATO:

WOA

WOA Workshop of Open Architecture srl
VIA ANCONA, 21 - 00186 - ROMA - ITALIA
TEL. +39 06 44234570 - info@woarchitecture.com

OPERE SPECIALISTICHE
STRUTTURE:

OPERE SPECIALISTICHE
IMPIANTI:



SARTI INGEGNERIA
PROGETTAZIONE - STRUTTURE - CONSULENZE
VIA CIRCONV. NE MERIDIONALE, 54 - 47923 - RIMINI - IT
VIA GIULIA, 179 - 00186 - ROMA - ITALY

BAYS WATER TOWER (OR.1910)BUSINESS BAY-DUBAI-UAE
TEL. +39 0541780491 - FAX +39 0541781371
E_MAIL info@studiosarti.it - PEC giberio.sarti@ingec.eu



AI STUDIO
Via Lamarmora, 80 | 10128 Torino - Italy
Tel. +39 011 56 14 511 | Fax. +39 011 56 83 48
E-mail: posta@agroup.it | Website: www.agroup.it

PROGETTO ESECUTIVO

TITOLO : FETTAGLI FACCIAA U GLASS

FILE : A204_Dettaglio.dwg

SIGLA:

SCALA: 1:20

DATA: 02/10/2014

FILE: \\GABRIELE-PC\gabarini\LAVORI_ITALIA\6. MILANO - EXPO 2015\6. ESECUTIVO\03. DWG\B21_SEZIONI_DTL_SG.dwg

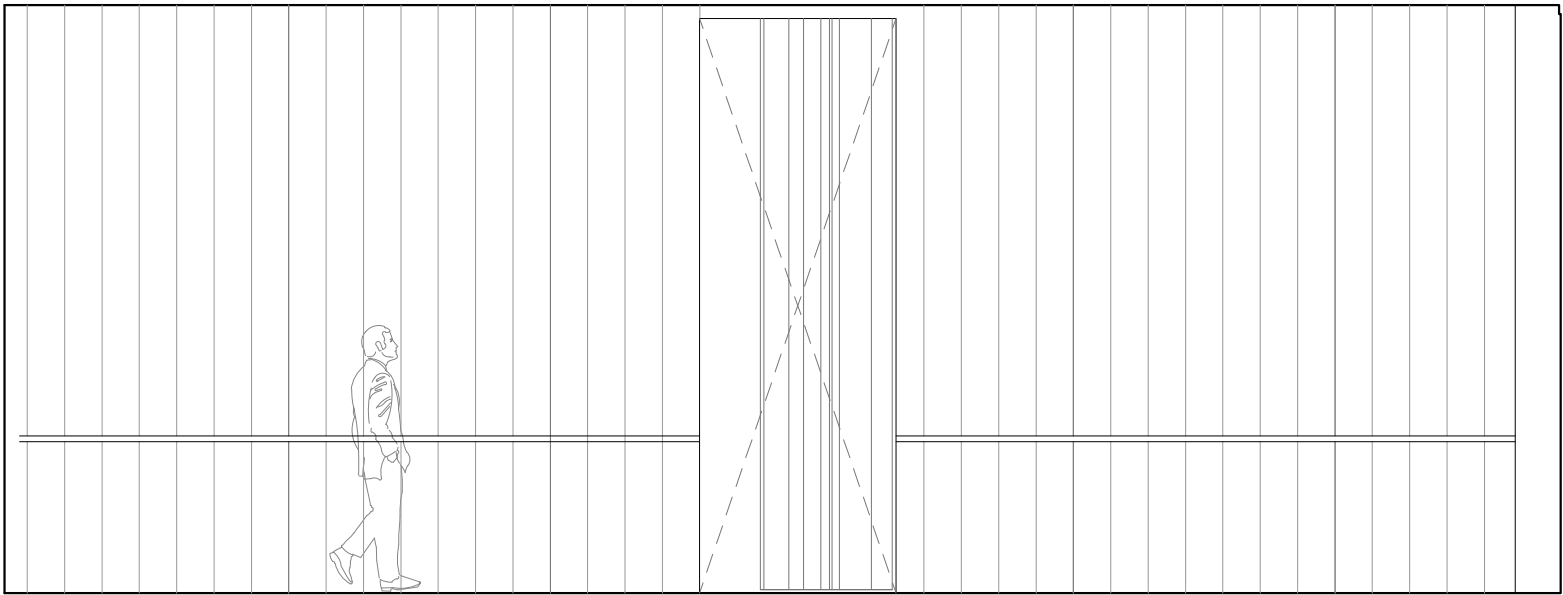
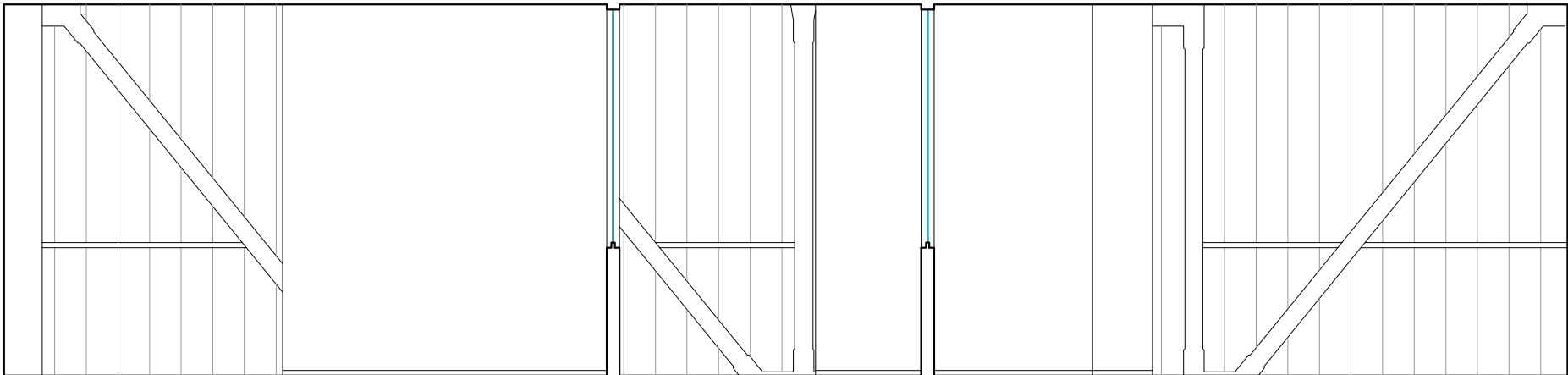
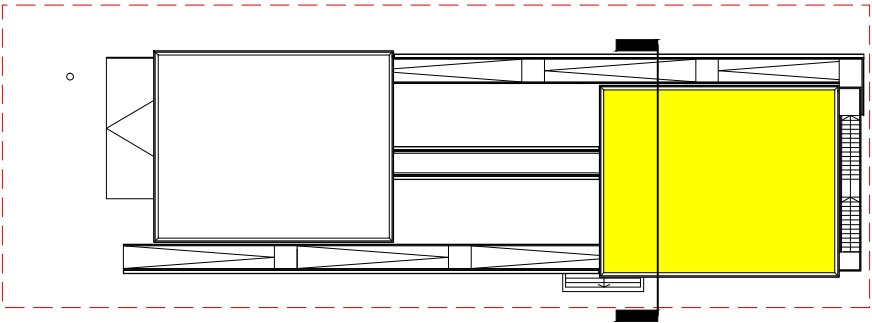

BLOCCO B, PROSPETTO INTERNO 1

WORK IN PROGRESS

DATA 03/10/2014

 PADIGLIONE DELLA LITUANIA EXPO 2015 MILANO	PROGETTISTA INCARICATO:  WOA Workshop of Open Architecture srl VIA ANCONA, 21 - 00186 - ROMA - ITALIA TEL. +39 06 44234570 - info@woarchitecture.com	PROGETTO ESECUTIVO	SIGLA:
CLIENTE : Ministero dell'Ambiente della Repubblica di Lituania	OPERE SPECIALISTICHE STRUTTURE:  SARTI INGEGNERIA PROGETTAZIONE - STRUTTURE - CONSULENZE VIA CIRCONVENE MERIDIONALE, 54 - 47023 - RIMINI - IT VIA GIULIA, 179 - 00186 - ROMA - ITALY BAYS WATER TOWER (OR. 1910) BUSINESS BAY-DUBAI-UAE TEL. +39 0541780491 - FAX +39 0541781371 E_MAIL info@studiosarti.it - PEC gliberto.sarti@ingec.eu	TITOLO : PROSPETTO INTERNO 1, BLOCCO B	SCALA: 1:50
DIRETTORE GENERALE : V. JUOZAITIS  ATTESTATO N. A1017 SOCIETÀ PER AZIONI TEL.: +370 37 320 396 jas@jas.lt www.jas.lt	OPERE SPECIALISTICHE IMPIANTI:  AI STUDIO Via Lamarmora, 80 10128 Torino - Italy Tel: +39 011 56 14 511 Fax: +39 011 56 83 48 E-mail: posta@agroup.it Website: www.agroup.it	FILE : B21_SEZIONI_DTL_SG.dwg	DATA: 02/10/2014

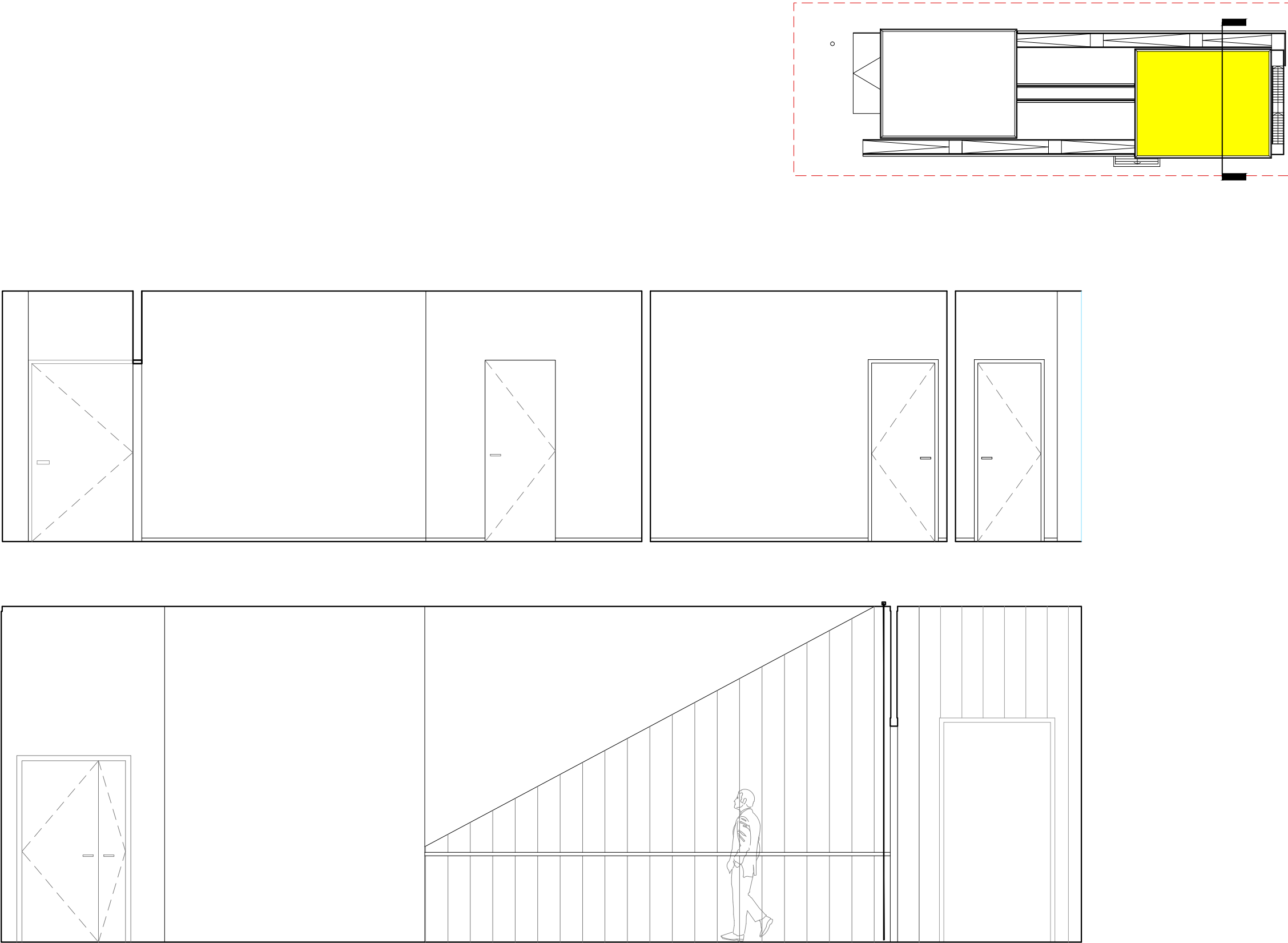

BLOCCO B, PROSPETTO INTERNO 2

WORK IN PROGRESS

DATA 03/10/2014

 PADIGLIONE DELLA LITUANIA EXPO 2015 MILANO		PROGETTISTA INCARICATO:  WOA Workshop of Open Architecture srl VIA ANCONA, 21 - 00186 - ROMA - ITALIA TEL. +39 06 44234570 - info@woarchitecture.com	PROGETTO ESECUTIVO	SIGLA:
CLIENTE : Ministero dell'Ambiente della Repubblica di Lituania		OPERE SPECIALISTICHE STRUTTURE:  SARTI INGEGNERIA PROGETTAZIONE - STRUTTURE - CONSULENZE VIA CIRCONV. NE MERIDIONALE, 54 - 47823 - RIMINI - IT VIA GIULIA, 179 - 00186 - ROMA - ITALY BAYS WATER TOWER (OR. 1910) BUSINESS BAY-DUBAI-UAE TEL. +39 0541780491 - FAX +39 0541781371 E_MAIL info@studiosarti.it - PEC gilberto.sarti@ingec.eu	TITOLO : PROSPETTO INTERNO 2, BLOCCO B	SCALA: 1:50
DIRETTORE GENERALE : V. JUOZAITIS  ATTESTATO N. A1017 SOCIETÀ PER AZIONI TEL.: +370 37 320 396 jas@jas.lt www.jas.lt		OPERE SPECIALISTICHE IMPIANTI:  AI STUDIO Via Lamarmora, 80 10128 Torino - Italy Tel: +39 011 56 14 511 Fax: +39 011 56 83 48 E-mail: posta@agroup.it Website: www.agroup.it	FILE : B21_SEZIONI_DTL_SG.dwg	DATA: 02/10/2014

FILE: \\GABRIELE-PC\gabarini\LAVORI ITALIA\6. MILANO EXPO 2015\6. ESECUTIVO\03. DWG\B21_SEZIONI_DTL_SG.dwg

FILE: \\GABRIELE-PC\gabrielle\LAVORI_ITALIA\6. MILANO - EXPO 2015\6. ESECUTIVO\03. DWG\B21_SEZIONI_DTL_SG.dwg

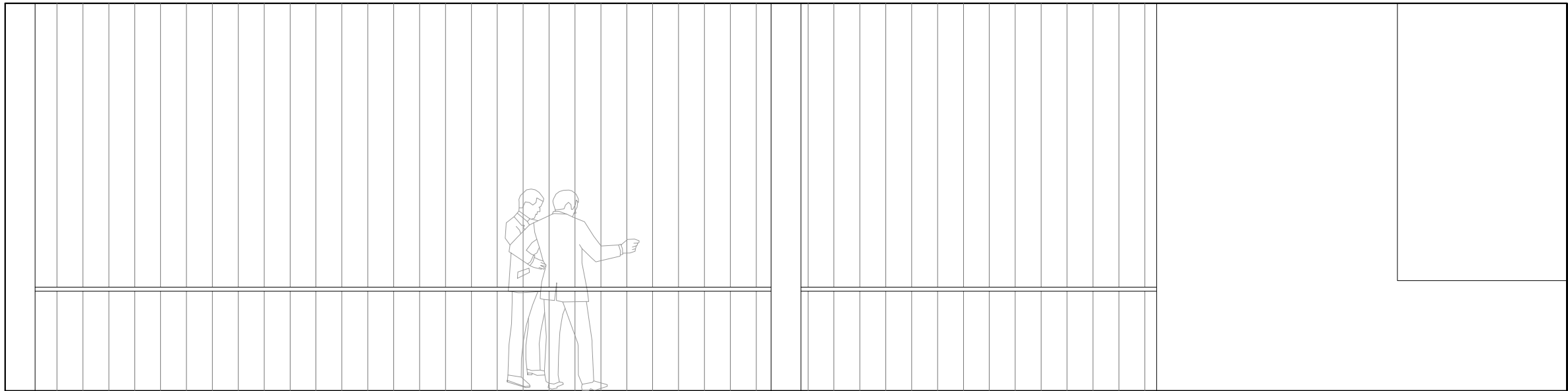
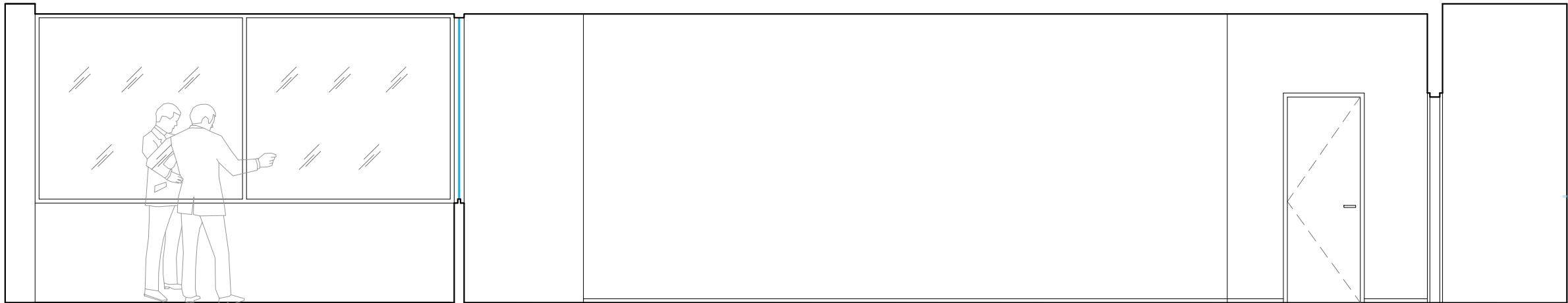
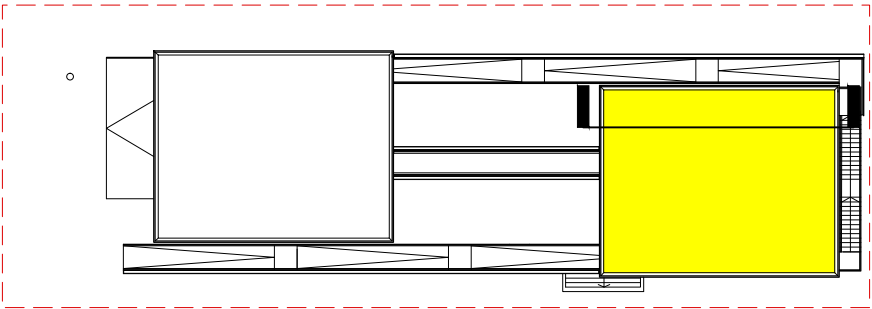

BLOCCO B, PROSPETTO INTERNO 3

WORK IN PROGRESS

DATA 03/10/2014

 PADIGLIONE DELLA LITUANIA EXPO 2015 MILANO	PROGETTISTA INCARICATO:  WOA Workshop of Open Architecture srl VIA ANCONA, 21 - 00186 - ROMA - ITALIA TEL. +39 06 44234570 - info@woarchitecture.com	PROGETTO ESECUTIVO	SIGLA:
CLIENTE : Ministero dell'Ambiente della Repubblica di Lituania	OPERE SPECIALISTICHE STRUTTURE:  SARTI INGEGNERIA PROGETTAZIONE - STRUTTURE - CONSULENZE VIA CIRCONV. NE MERIDIONALE, 54 - 47923 - RIMINI - IT VIA GIULIA, 179 - 00186 - ROMA - ITALY TEL. +39 0541780491 - FAX +39 0541781371 E_MAIL info@studiosarti.it - PEC gliberto.sarti@ingec.eu	TITOLO : PROSPETTO INTERNO 3, BLOCCO B	SCALA: 1:50
DIRETTORE GENERALE : V. JUOZAITIS  ATTESTATO N. A1017 SOCIETÀ PER AZIONI TEL.: +370 37 320 396 jas@jas.lt www.jas.lt	OPERE SPECIALISTICHE IMPIANTI:  AI STUDIO Via Lamarmora, 80 10128 Torino - Italy Tel: +39 011 56 14 511 Fax: +39 011 56 83 48 E-mail: posta@agroup.it Website: www.agroup.it	FILE : B21_SEZIONI_DTL_SG.dwg	DATA: 02/10/2014

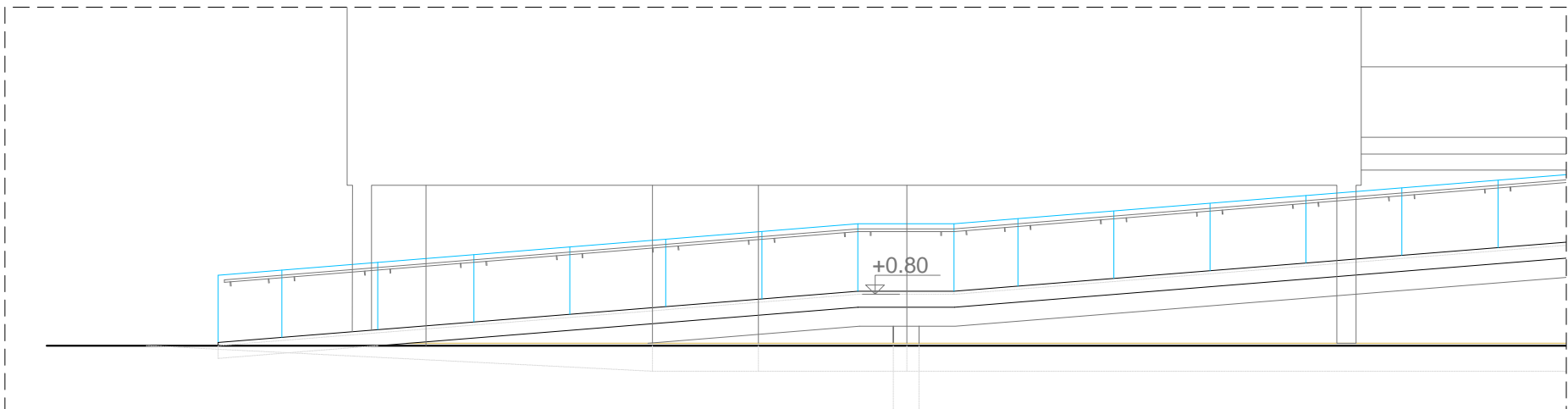

PROSPETTO LONGITUDINALE DELLA RAMPA
PARTE A SCALA 1:100

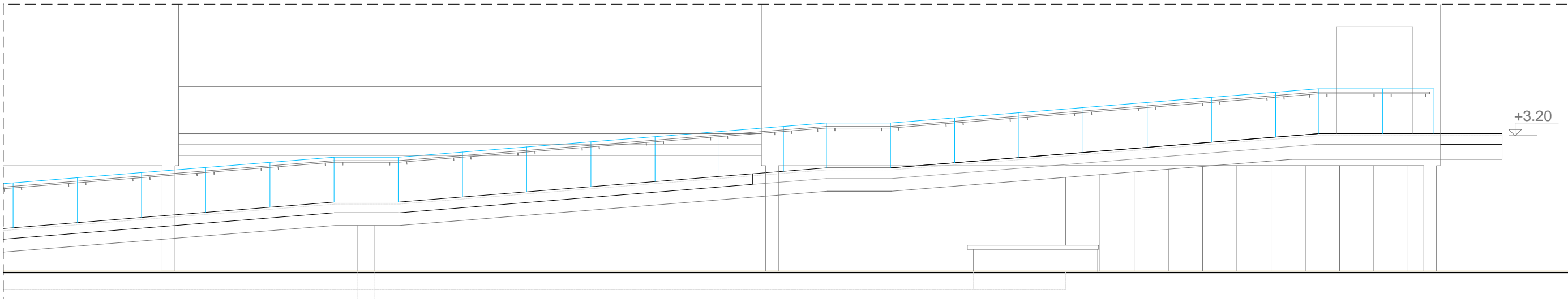
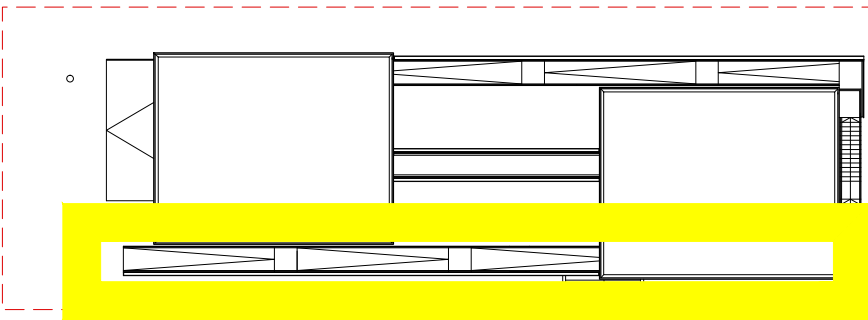

PROSPETTO LONGITUDINALE DELLA RAMPA
PARTE A SCALA 1:100

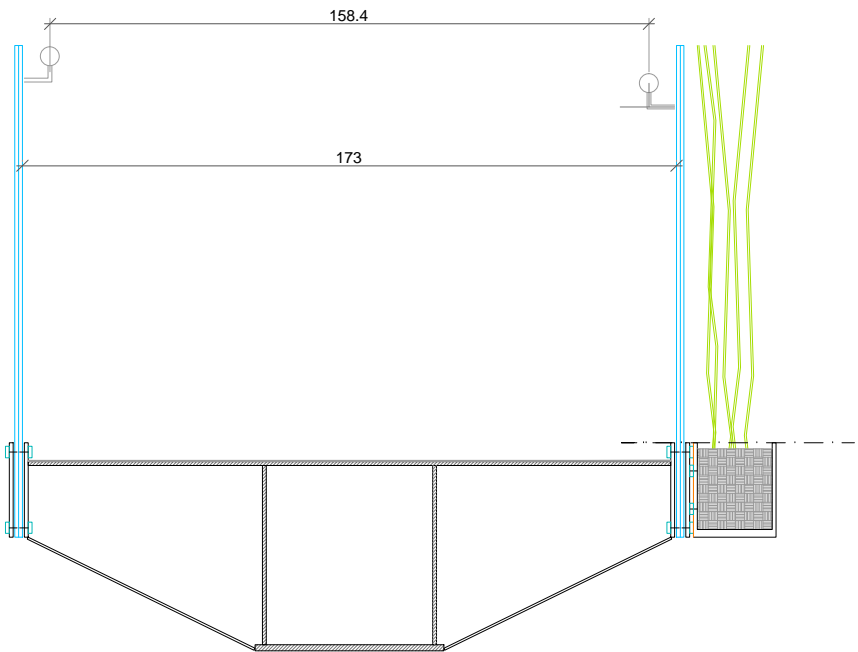

SEZIONI TRASVERSALI RAMPA D'ACCESSO 1:20

WORK IN PROGRESS

DATA 03/10/2014

 PADIGLIONE DELLA LITUANIA EXPO 2015 MILANO	PROGETTISTA INCARICATO:  WOA WOA Workshop of Open Architecture srl VIA ANCONA, 21 - 00186 - ROMA - ITALIA TEL. +39 06 44234570 - info@woarchitecture.com	PROGETTO ESECUTIVO	SIGLA: XXX
CLIENTE : Ministero dell'Ambiente della Repubblica di Lituania	OPERE SPECIALISTICHE STRUTTURE:  SARTI INGEGNERIA PROGETTAZIONE - STRUTTURE - CONSULENZE VIA CIRCONV. NE MERIDIONALE, 54 - 47923 - RIMINI - IT VIA GIULIA, 179 - 00186 - ROMA - ITALY TEL. +39 0541780491 - FAX +39 0541781371 E_MAIL info@studiosarti.it - PEC gliberto.sarti@ingec.eu	TITOLO : DETTAGLI RAMPA D'INGRESSO	SCALA: 1:100,1:20
DIRETTORE GENERALE : V. JUOZAITIS  JAS ATTESTATO N. A1017 SOCIETÀ PER AZIONI TEL.: +370 37 320 396 jas@jas.lt www.jas.lt	OPERE SPECIALISTICHE IMPIANTI:  AI STUDIO Via Lamarmora, 80 10128 Torino - Italy Tel: +39 011 56 14 511 Fax: +39 011 56 83 48 E-mail: posta@ai-group.it Website: www.ai-group.it	FILE : B21_SEZIONI_DTL_SG.dwg	DATA: 02/10/2014